申報

SHUN PAO

中華民國四年
西曆一千九百十五年
十月十五號　星期五
舊曆乙卯九月初七日
今天四張售大洋三分
第一萬五千三百三十號
本館開設上海望平街第一百五十八九二號電話九十五號

本館定報價目

中國境內全年逐日寄大洋十二元半年六元　歐美各國全年二十元半年十元　日本全年八元半年四元　報資先惠　郵票不收

本館告白刊例

論前二行起碼第一日每行一元　第二日起每行七角　第三日至第七日每行五角　第八日起每行四角　長行加倍　短行起碼　每字照算

英租界愛多亞路有上等大住宅一座出讓如有意置產者請投函申報館四號信箱詳詢一切 ▲6831

訃告

清故觀察友梅林公繼配誥封夫人胡太夫人於夏正八月二十三日仙逝謹卜九月二十七日安殯恐發訃未週謹此訃告

甯波舊提署前聯園林宅賬房謹啟 TA5091

訪尋馬壽如

汝出去多日稍有良心自當露面況申寄事不難了結惟必待汝將賬目清理後方有頭緒見報後望即回寄免我急死　父白 甲A0572

廣告◉謹啓者敝行利盛設於四川路第七十七號係英商獨辦與前德商利盛洋行毫無關係特此佈告 ZA7046

經汪氏啓事

先夫潤山于九月初三日去世于初四日大殮初一逝過計所有先夫在日與人作保以及代人經手各事概作無效此啓一俟頒帖有期自當

義泰洋行還棧聲明

所有本行貨色向在九江路十九號順記棧內現該棧已歸併于河南路十號順記棧內凡執有本行棧單及貨色保險單之各寶號請將棧單向河南路十號順記棧內接洽將棧單向承保各行接洽可也

義泰洋行啓 甲A2739

欲蓋彌彰

松江秀野橋灘順興洽記水菓行中秋節辭歇洞庭山人沈聽十九夜行中忽被人撬門而入箱櫃竊去大洋一百七十八元小洋二百角細察蹤跡顯係熟人所爲據鄰近恆生竹行主老大言是夜沈於三鼓後蹤迹而入止宿彼處亟向跟問老大又指東話西任意誣指並自認賠償似此情節離奇咸生怪詫乃鳴保報警冀得眞相不料沈竟向縣署捏訴然情事顯著無可狡賴長官聰察亦決不受其欺矇也 TA1806

馬培之徵君傳秦綱孫外喉科醫例

門診上午十時至三時特號一元常號四角號金加一

出診下午四時至七時特號五元常號二元號金加一車資二角過界照加

藥金隨人酌送貧病不計內服丸丹照值收取

診寓三馬路新聞報館正對面藝苑眞賞社內 乙A7053

商務印書館單級教授講習社展緩截期

本社講義出全舉行試驗原定近省十月十五日遠省十一月十五日爲繳卷截止之期現因各處函片紛紛咸以展期相商本社不得不變通辦理現定無論近省遠省繳卷期展至陽曆十二月底爲限 截卷展至明年三月底揭曉 後續來函請展期函片本社收到試卷後不另發收據特此附告恕不另行郵復

▲上海單級教授講習社謹啟 AT1808

遺失蘇路息單

今遺失廳紹鐵路股息單智字第二千二百五十八號五十九號二十股兩紙共計四十股已向清算處掛失作廢特此登報聲明

連史塾謹啓 甲A2787

阿梅達律師代表聲明

茲有陸侯氏爲嗣子陸志豐登報聲明查陸志豐年輕少年老誠現職業美商百利公司之買辦正當之營業何以爲不務正業且其嗣母陸侯氏所有親友吳泮庭施珍卿曹傑臣高日煊均別有用意並非關於陸志豐之職業也望與陸志豐交往之家切勿誤會爲荷特此佈聞

阿梅達律師啓 CA821

曾文正纂十八家詩鈔

是書爲曾文正所纂文章爲有清一代大儒文章經濟遠追古人年來坊間刊行石印全集獨遺他家詩鈔本局近頃覓得是書精製石印由包延輝許邃義李定夷諸君分任校勘全書無一誤謬●謝康樂●鮑明遠●謝元暉●李太白●杜工部●韓昌黎●白香山●蘇東坡●黃山谷●陸放翁●元遺山●阮嗣宗●陶淵明●王右丞●孟襄陽●杜牧之●等十八家爲詩家咸奉爲圭臬是書精製布套分訂兩函本局再備多部無多購者從速

◉本連史定價三元有光紙定價二元業已出版

上海四馬路國華書局發行 TA1903

浙江紹興義賑會第二次募集捐數謹此鳴謝以揚仁風

計開 [illegible]

中國紅十字會敬謝周竹坡君經募英界時疫醫院捐款洋一百三十二元

薛海春君洋廿元○卿君廿元○杜楨仲懂君十二元○安信記十元○方紀生君十元○唐子卿君五元○錢紀根君五元○張仁記五元○倪群福君五元○洪千橋君五元○錢合記十元○趙升泰君○林君廿五元除交會計董事朱葆三君核收外合亟登報以揚仁風

上海二馬路中國紅十字會總辦事處沈敦和啓 乙A7047

上海新開元昌祥洋貨號眞不二價謹擇於八月念九日開張

本號開設在小東門外大街洋行街口專運泰西各國花素綢緞呢絨海虎絨鏡面貴企新式羅緞文明蔴法花素羽綢電光絲紗異樣花源本廠愛國布袍料親自督染廣藍竹布各色彿布時新各貨無美不備花色繁多不及備載門售批價格從廉如蒙惠顧不勝歡迎之至 ZA6585

中國紅十字會英界時疫醫院經收捐款誌謝

裕源紗廠朱聘之君洋十元○凌姑奶奶洋二元○鄭文錦君洋五十元○胡陸女士洋五元○無名氏洋十元○宋氏洋十五元○源茂行洋五元○福興立莊洋五元○祝桂芬君洋十元○孫壽增君洋十元除交會計董事核收外合亟登報以揚仁風　中國紅十字會天津路時疫醫院院長沈敦和朱佩珍沈瑞清仝啓 AZ6931

中國紅十字會法界時疫醫院經收捐款誌謝

廣同春黃敏之君洋念五元○張逸堂君洋一元○盧乾上人洋三十元○表敬氏洋二元○謝瀛洲君洋一元○顧玉亭君洋一元○蔣有能君洋一元○李久記傅根記合捐洋一元○周來富君洋五角○陳鳳良君洋三元○宋立春君洋一元○洪金子君洋五角除交會計董事核收外合亟登報以揚仁風　中國紅十字會貴昌路時疫醫院院長沈敦和朱佩珍仝啓 AZ6922

閻嚴氏啓事

吾兒閻馨祥經商義源厚西蔡號於民國元年病故上海遺妾蔡氏及孤孫松涵在陝聞耗即遣次子庚祥南下搬柩及移眷歸里歸運年以來氏託戚友婉勸殆遍蔡妾如恐心不歸將孫務必攜同今年定於十月念日將葬吾兒因又遣次子庚祥及氏弟嚴毓華兒之意已張兒馨祥當時皆以先世遺產不能分析該股票一張廣益煤鑛公司一千元股票之積蓄入股者兒病終時在滬無人及氏均不知該股票爲蔡妾手中尚有義源厚號一百元股票一張廣益煤鑛公司一千元股票者本非蔡氏在法律上非應承受財產之人而此股又爲閻氏大小養命之源法保管爲此函知義源厚及廣益煤鑛公司並向官廳立案取消蔡氏此兩種舊股票之劾力作爲廢紙如過閻慶順堂兒兩種股票萬勿爲其所騙收或押伊自貽伊戚則存歿均感矣

閻嚴氏謹啓

義源厚西蔡號啓事

本號爲閻字第十三號閻慶順堂股票一張閻慶順堂來信囑此登報作爲廢紙其理由詳載閻母嚴氏廣告中望各界諸君萬勿收買抵押此受人之愚特此聲明

義源厚西蔡號謹啓 乙A5996

召買南京下關市面基地廣告

清理大清銀行委員會爲召買基地事查前江甯大清銀行沒收興仁怡昌南京下關永甯街基地一塊計長五十餘丈寬二十餘丈計地十畝九畝有零其基北至永甯街南至洋橋西臨官河東臨永甯街四面交通便利又當繁盛之區現在海陵城門橋堍已經開闢不日馬路築成直達江邊此地適居中心市面之發達可操左券茲奉財政部飭變價歸欵爲此登報招徠如有紳商各界願購此項基地者請至南京城內珠寶廊中國銀行內甯清理處接洽辦理或先通函問詢立即照復特此廣告 1285

中國商業學校廣招免費生通告

本校前設通信部於惜陰公會原無關係祗因開辦以來報名者非常發達迄今已達七百餘名校務紛繁諸多未便特將通信部歸併於本校（即在惜陰公會同里內北首數家）惟餘額無多凡我商界青年有志嚮學者無論遠近請迅速函開姓名年歲籍貫住址並郵滙半年郵費講義費二元直寄上海美租界愛而近路均益里本校收立發收據及講義照章函授萬勿稍自遲延免致額滿見遺函索章程須附郵票本校主任楊公炎佈

美國學士李復生由京返申設診治所於泥城橋西跑馬廳龍飛馬車行東首一百念四號洋房照常應診 A乙

浙江興業銀行總辦事處緊要通告

本銀行現照修正章程於上海本行設總辦事處舉辦事董事三人推舉蔣君抑卮爲董事長常駐辦事處執行本行各種事務查各股東前以堂記牌號爲股票戶名者其代表人姓名住址多未向本行登記以致無從通函即此次修正章程分寄各股東亦多有無從投遞者自通告之日始至陰曆九月底前凡執有本行股票者無論何種堂記名號請持原有股票來行更名過戶註冊自登報通告後凡從前轉讓未經過戶註冊者亦請於陰曆九月以內一律到總辦事處登記千萬勿誤○再本銀行公告上海指定申報時事新報杭州全浙公報漢口國民新報北京北京日報天津大公報惟各股東注意焉 TA1853

浙江興業銀行收三期股銀通告各股東

本銀行于上年在北京設滙兌處營業頗見發達今以天津爲北洋商場樞紐應設支行已照本屆股東會議決分設天津支行並收取本行第三期股銀計每股應繳銀二十五元由董事會議定于本年十月初五日起至十一月初五日止以陰曆計算倘逾期或延不繳付當照章程第九節第十節第十一節辦理（章程摘錄于後）請各股東注意附錄章程第九節第十節第十一節于本行所指定之新聞紙公告之日起各股東應按照應繳之股銀一個月以前由本銀行公告之如到期不繳應酌定一個月期限向該股東催告如又到期不繳該股東應繳股銀及加算利息與拍賣費用外如有剩餘應還該股東如不足時應向該股東追繳 A1844

無錫振新紗廠股東公鑒

啟者本公司更易業務主任暨經理暫停廠工現正盤賬交替一俟交接清楚即行照常開工營業並即訂期發給官息特此布告

董事會謹啟 甲8118

中華汽船公司啓事

啓者本公司上海經理徐荃浦業已辭退由曾君醒吾訂約接辦所有荃浦一切事件概歸其自行清理與本公司無涉特再聲明 ZA7017

聲明摺作廢

敝號不肖學生李保頤十九歲泰州人於陰曆八月二十八日午後私將莊摺向永生莊支取鈔票洋四百元隨帶摺洋逃走追尋無蹤當已否明永生莊掛失不還前摺作廢茲已另換新摺照常往來矣　蘇州久豐環布號特告 AZ7037

新開桂香茶樓

啓者本樓開設在四馬路望平街口即前香園舊址是也刻裝修將次竣工謹擇于九月初十日開幕是樓座位寬暢清潔雅緻生意場中往來又便堂倌應酬格外週到並選名山頂上茶葉鳥龍雨前白洋菊蕊等一應俱全如蒙賜顧不勝歡迎之至特此敬佈　桂香茶樓謹啓 ZA7050

上海怡盛永洋貨號眞不二價謹擇於九月初十日開張

本號向在英大馬路中市始創劉一已歷數十餘年是以四海風從許現因更記爲永重整旗鼓專運上等泰西花緞時式花素羅緞電光錦口綢野雞花蔦花素羽綢閃色紗緞文明交布異樣花標夕法條格花呢絲呢羽毛緞本廠愛國布袍料以及親自督染廣藍竹布彿布並一切應時花式無美不備而名目繁多不遑細載門售批發總以價廉誠實爲主倘蒙紳商學界惠顧無任歡迎之至恐未週知特此露佈 ZA6973

恕訃不週

清授資政大夫花翎二品銜江蘇試用道瑞芝王公於陰曆八月初九日酉時壽終滬寓正寢茲擇九月初九日晨刻由松江路寓所舉殯移柩回籍安葬忝在呂班路山東會館即於是日在會館領帖稅期扶櫬回籍安葬忝在世友鄉親誼恐訃不週爲特登報佈聞　怡順昌帳房謹具 ZA6926

聲明止兌滙票作廢

吳城鼎恒行主汪文聲詐騙商等現欵轉託愼記紗號在南昌元豐祥莊買去第二百三十九號滙票計八月初八期規元四千六百兩又二百四十號滙票計全期規元四百兩均係愼記抬頭向申玉成莊兌業經商等查明電申止兌此項滙票應作廢紙誠恐中外人等不知詳細被其朦混除聲請南昌吳城上海諸商會立案並轉法庭備案外特此登報聲明　吳城鏤商　源遠　福泰　正泰　永昌　隆等仝白 甲A2625

中國保送留美函授學校招生

本校因有志留美者限于程度及經濟不能前往特聯絡美京萬國大學會改良辦法以紓前項困難有志留美幷欲習專科或願就英文專修日夜班者希即至靜安寺路八十九號本校報名函索章程須寄郵票 AT1845

蘇州振興電燈公司發息廣告

謹啓者本公司議定於本年舊曆九月十五日起發給壬子癸丑兩年股息屆時請各股東攜帶息摺到本公司憑摺支取可也 Z6891

建設國家大方案

看看看

新中華

第一期出版

要目

聯邦立國論

吾人對於國體及其精神

聯邦之性質及其精神

今後建設必要之注意

於人治過渡法治之中間

大一統論

今後之財政問題

英人自主之精神

帝制成立後之預測

其餘各種要目繁多不及備載

報費		郵費	
一冊	四角	中國每冊	五分
半年	二元二角	日本每冊	八分
全年	四元	歐美每冊	一角二分

注意　郵滙不通之處以郵票代洋作九五折

上海四馬路新中華雜誌社發行 A甲7081

說庫

特價期限　只有六天

上海文明書局發行　各省中華書局代售

AT1900

上海公共會審公堂諭

案據王翁氏控伊夫王迪生即王文榮虐待請求離婚等情一案王迪生日久並未到案茲據原告代表律師請求缺席判決前來爲特登明申新兩報每禮拜二次自九月廿五號起一月內該被告到案如再逾限不到即行缺席判決此諭 AC 803

恕訃不週

清授光祿大夫貴州巡撫龐公勛庵於陰曆七月初九日酉時壽終里第茲擇于陰曆九月二十四日領帖遵近年寅世姻誼恐有疎漏未及遍知謹此登報奉 聞 常熟望仙橋龐宅賬房啓 A7006 Z

招商局新銘快輪准舊曆九月初七晚直放天津

◎本輪帳房關謹啓 甲A 2720

時評

◎外交界之現象(一) (默)

以我觀之外交界之於國體問題可分三時期第一爲諷議時期第二爲旁觀時期第三乃爲活動時期矣

何以謂之諷議時期以前報章所載各使館員及吾國駐使零星之報告個中態度皆深致不滿之詞此由外人未明籌安會眞相或以此僅爲書生議論當局過事優容致當局者亦未必有堅決之心行此非常之事則以顧慮大局及良心上之主張實難左袒以其時本非正式外交上之談話則此等等者故各以其私人或半公式之談話微露端倪此最先外交界風聲極惡之說所由來也凡以前所傳種種決非虛妄以何取證證之於在中國各外報之態度即已知之矣

何以謂之旁觀時期局面既漸逼漸眞眞相亦愈久愈露則各國之外交當局者於其地位上各應尊重其責任一言一動關係國際者至巨故彼等之輿論不妨尙聽其私人之自便而彼等自身之態度則贊否皆有所不能而熱心極走者乃欲剌取某國贊成某使贊成之奇談以張其軍此不特彼人之所不任受彼國之所不受且今政府方號稱解決聽之民意而事關外交機密非當局者之自行剌取從何而來若當局既稱維持共和則此中壽之言豈可流傳於外亦非今之當局所應受者矣

何以謂之活動時代一旦中國局面既已揭幕而出內國問題一變而國際關係則各以其地位上利害之分殊爲贊否之標準果爾則贊成者固必攫取大宗而去反對者亦即以我爲犧牲恐今之以奧塞問題而引取世界之大戰者他日即以中國問題引取東亞之大戰也

讀者試以此三期之標準印證過去及將來倘其不驗國之幸也

命令

十月十二日大總統策令 曾必剛給予三等嘉禾章此令

又令 趙基年給予三等嘉禾章此令

又令 任命王祖同會辦廣西軍務此令

又令 朱文劭現在請假任命言敦生署理參政院參政此令

十月十二日大總統申令 天災流行國家代有全賴地方官吏實心愛民平日思患預防綢繆未雨遇有水旱偏災立即發穀撥款施放急賑督諸拯溺救焚迫不及待旱賑一日活民實多稍緩須臾受害何限本年被災省分一經彊吏上聞無不頒款籌貸飭令該省迅予賑濟無令飢民失所官吏之能體德意者固不乏人亦有拘牽文法輾轉遷延以致舉辦稽遲饑民垂絕玩視賑務實堪痛恨古人如汲黯之賑河內富弼之賑青州類皆便宜行事以身救民如地方災象已成爲民上者不思救急之方徒藉口於調查報告敷衍因循甚至意在侵挪故事遲緩試問民方困乏而官尚優遊民苦饑寒而官獨溫飽問心清夜何以自安本大總統蒿勞於野疾苦周知言念流亡難安寢饋用特不憚煩言嚴申告誡嗣後地方官吏如有辦賑遲延及挪用賑款者應由該管長官據實查參依法懲治倘庇護屬吏有意瞻徇別經查出將該長官並付懲戒以儆在位而重民生其各懍之此令

十月十三日大總統申令 據廣西巡按使張鳴岐電稱親父疾終津寓懇請交卸奔喪等語情詞哀痛覽之惻然惟廣東地方關係緊要該使蒞任以來所有應辦事宜與龍濟光和衷共濟洵中機宜當此國基未固時事多艱該使熟悉情形夙爲人民所倚賴未便遽令交卸致拂群情著給假一百日在署持服前代名臣如曾國藩胡林翼李鴻章皆以大局有關奪情任事務望該使勉法古人移孝作忠毋自拘執俟葬親有期再行給假回籍以慰孝思此令

專電

●北京電 袁總統昨親視徐相疾

●北京電 袁總統擬召集內外顧問會議要政

●北京電 籌安會將改名憲政協進會

●北京電 間島交涉外部迭次抗議日政府尙無答復

●北京電 蔣雁行昨特保查閱軍官學校

●北京電 東三省財政將獨立

●北京電 中日派員協議津浦膠濟聯絡運輸規約

●北京電 外部擬派前駐義秘書魏子京充滇交涉員

特約路透電

●北京電 據北京所接消息云中國各處皆頗安靖國民對於帝制問題不甚注意傳說湘粵兩省黨人活動但該兩省官場手腕頗強國民又求安厭亂黨人或不能成事也 華字報除在通商口岸者外評論帝制問題極爲愼重有數處華字報不准登載反對帝制之言論 長沙大同報前措擊滿清政府直言無畏態度強硬頗著聲望今不以帝制爲然湖南官場近曾干涉大約將因其反對籌安會態度而禁其出版云 (十三日)

●貴陽電 中央政府已准黔省募債一百萬元之建築車行大路由貴陽經安順府而達百浙橋(譯音)並開浚該處至廣州之河道俾汽船可以往來 (十三日)

●漢口電 漢口西商賽馬會今晚會議到者一百六十一人通過驅逐敵國人民出會之議案反對者僅有二人 (十四日)

譯電

●北京電 政府議加田賦百分之五豫期每年可以增收三百五十萬圓 (十四日)

●北京電 籌安會現正草擬帝制憲法草定後擬呈交政府 (十四日)

●北京電 北京各報謂繼徐世昌之任者必不出陸徵祥孫寶琦楊士琦三人中 (十四日)

戰電

▲其一 (英人路透電)

●倫敦電 每日新聞謂各大臣贊成強逼軍役制者曾於昨日內閣會議促速設法使得早日實行寇崇邱吉爾二氏現主張最力喬治君則較前更形和平彼等皆信吉青納對於此制已較一年前更持贊成態度 (十三日)

●倫敦電 德皇已抵塞境前敵與德軍大本營

●薩洛尼加電 布京路透訪員今隨協約國公使抵此聞自布皇以下布國各官員對待臨去之公使甚有禮貌布人對於發生之事件頗爲憂慮而上流社會中人則不滿於政府政策預備隊員多人謂寧願棄械不願與俄人交戰觀布國分配陸軍之法仍其目的物不爲馬其頓而爲譬羅特與里盧兩處云(九日)

●倫敦電 薩洛尼加泰晤士報訪員電稱協約國公使乘專車由布京至底底加志時路遇裝運預備軍之兵車數輛兵士多向公使高聲歡呼 (十二日)

●巴黎電 法國國會委員會領袖謂據軍事家詳確預算協約國苟能在薩洛尼加有兵三十萬人則足保護塞國巴黎時報及辯論報力言俄意應竭力襄助英法以保塞國 (十二日)

●巴黎電 十日里盧電稱貝爾格勒周圍諸小山現正在惡戰中各山巔兩軍屢得屢失炮火三日未止今晨塞軍占據土泊乞特附近要地將德軍逐至貝爾格勒四郊戰事仍在激烈進行敵軍以砲彈五萬餘枚擊入貝爾格勒難醫院教堂亦未倖免猶太教堂已被毀壓斃避難猶太人數百名法砲一排曾協助衛守該城英軍攜重砲加重創於敵軍且擊沉多瑙河鐵甲艦兩艘 (十日)

●亞姆斯特丹電 今日德公報謂塞軍之抵抗力僅能略阻德軍之進行德軍奪獲貝爾格勒南面一村及村東之高原德軍刻攻擊波柴萊伐克進行頗爲順利該地在貝爾格勒南面三十五英里但距多瑙河僅有數英里 (十三日)

●倫敦電 英政府已將出境護照交與布使 (十二日)

●倫敦電 羅馬估計德奧刻有八軍團之衆在廣五十英里之陣地攻擊塞軍聞前阿爾巴尼亞國王刻在攻塞之德軍中阿爾巴尼亞境內已組織軍隊由布人指揮冀攻孟塞南國避難之希臘人謂黑海邊界村內布人因不允與俄人交戰已有六十人受軍法裁判飲彈而死阿格拉里安黨領袖斯台布里斯克氏因指斥布皇今已繫獄 (十二日)

●倫敦電 羅京電稱多瑙河羅境對面之布境現已埋置地雷羅斯楚克地方則正忙碌開掘戰壕維定之居民已被逐 (十三日)

●倫敦電 法首相謂協約國必力助塞國而東西戰地之軍力亦不致薄弱云云英報紀此宣言頗爲歡迎泰晤士報謂希臘不可久守中立協約國不久將以希臘之中立爲不可忍云 (十三日)

●巴黎電 法內閣於下議院散會後即開會集主席者爲法總統討論軍事及外交諸事法首相在議院中僅言俄將助塞而未言及意國在巴爾幹之助力故議員頗多評議之言

●巴黎電 外交總長台爾加塞辭職已邀准首相維維亞尼兼攝此任 (十三日)

●雅典電 首相維氏演說詞中流露協約國已擔保希臘要求愛琴海諸島及居比路島之意 (十三日)

●倫敦電 公報局宣稱陸軍中佐海胡特所統之英軍接戰三十小時後占據斐州喀麥隆之胡姆白雅加斯此爲南境顯著之進步敵軍人數甚衆英軍今正追擊之路透電社得悉天氣轉燥之後喀麥隆南北均將有大戰 (十二日)

●倫敦電 公報局稱昨晚齊泊林飛船攻擊倫敦區域一部份擲落發火炸彈多枚物質上之損失頗小有數處起火旋被撲滅公共建築悉未殃及擊死男六女二一內有一兵傷人三十四 (十四日)

●彼得格勒電 今晚公報徵實俄軍在斯特里巴河獲勝消息俄軍獲勝之前曾強襲敵軍最後之防線及鞏固之防禦工程且擊退奮力回攻之德軍特文斯克之惡戰仍在進行德軍於伊魯克斯特西北奪獲俄軍戰壕一段惟俄軍砲隊曾迫令德軍棄戰壕及新亞力山大鎮東北第三滿湖南岸某村而退俄軍於十日拂曉濃霧中襲擊湖濱敵軍未發一砲奪獲戰壕三道俘敵兵若干人獲機關槍數枝俄軍且在白里斯維亞賓湖南岸獲勝俄軍在哇白爾湖南面渡過泊洛爾伐河占據三村及波印斯柯湖北端之地頸俄軍以鎗刺逐走平斯克西南某村之德軍且以麥肯沁砲擊之德軍死亡甚衆俄軍馬隊在泊里貝河南面斯蒂爾河左岸衝鋒數次均頗得利敵軍圖在恰羅里斯克下渡斯蒂爾河未償所願 (十三日)

●彼得格勒電 斯特里巴河一役敵軍敗走者至少有三師團北方戰情亦頗順利特文斯克市政辦事員現已紛紛回城里加及特文斯克一切公務如郵電等均復開辦德軍由特文斯克各地點被逼退走數英里之遠敵軍所處地點無一有距該鎮十英里以內第滿湖南面之俄軍現復進抵特文斯克至維爾拉之鐵路 (十三日)

●巴黎電 今日下午公報謂全陣線砲火甚厲德軍以步隊在沙歇東北夜攻仍如前處處敗退松末河與瓦斯河間及愛恩河一帶砲火尤烈德排砲於太湖爾南面美斯尼爾孤山東面境內猛轟不已法砲回擊甚力法步隊現正在特拉貝士防禦工程東面越壕前進勞蘭兩軍以戰壕機械及砲隊惡戰德軍進攻蘭巨及歇拉士滿勒爾失敗後晚間復於全陣線發砲猛轟德步隊僅能於廣六十碼之戰壕得一立足地法軍回攻後即奪回失地法飛機隊甚爲活動攻擊瓦斯河境德軍鐵路該處現有軍隊行動 (十三日)

●巴黎電 今晚公報謂今日下午法軍在松末河南面及愛恩河陣前有劇烈之砲戰法軍繼續向香巴業戈特山谷前進已得於西面所占沙歇東北之戰壕俘敵一百六十四人松控制之勞蘭伏斯巨之敵軍進攻者皆遭失敗 (十二日)

●倫敦電 哈里榮斯號(五〇三三噸)由印度開回英倫時中魚雷沉沒船中之人均救起 (十二日)

●倫敦電 奧政府懇求全國人民以金銀首飾物件送交造幣廠由廠中照價給以紙幣 (十二日)

●巴黎電 巴黎時報謂德國召集年五十歲之男子編爲輔助國民軍 (十三日)

●丹京電 英外相葛雷於議院質問時宣稱生棉廢棉棉紗皆爲違禁品現將設法使以上數物皆不得運抵德國政府不日擬宣布凡棉織物均爲違禁品且擬禁止以能作炸藥之各物運至毗連德奧之各中立國 (十三日)

●倫敦電 郵務大臣薩末爾君今日在下議院宣稱取銷半便士一信之郵費一節業已作罷惟半便士一報之郵費則將限定重量不得逾六瓣士所議內地新聞電費一節尙須修改 (十三日)

●華盛頓電 美國因維脫佛萊號沉失一案擬以牒文照會德國謂德潛艇擊沉美國船隻後理當護送船客水夫等至較救生艇更爲安寧之處云云 (十二日)

▲其二 (德人德文報專電)

●柏林電 俄國各報謂反對革新之各黨要求設立委員會授以專斷之權並要求勿於戰時召集國會保皇黨大會曾電懇俄皇允准此項要求惟自由黨各報均加駁斥且責會中諸員以所收發電用之公款買酒取樂而將電報擱置不發俄國各種交通現皆紊亂致各鎭人民被阻不得來往民心大爲惶恐伏斯巨報訪員由興登堡元帥大本營來函謂大本營設於一鄉野小鎭無劇場酒肆及一切游樂之所鎭中女子均令他徙營中起居簡約紀律嚴明有斯巴達之遺風興登堡元帥爲居

上海英大馬路盆湯弄斜對過 中華照相館

技術精美 定價便宜 交相依期 如蒙一試 新張之始 包保滿意

綢緞皮統大放價

眞正羚羊灘皮套統每件洋三十二元 同州眞石鼠虎統每件洋五元二角 每件洋二十七元 山羊皮馬褂統每件洋二元四角 各色小花杭緞每尺五角六分 各色新小花綢紗 七角八分 新出[illegible]緞每尺九角五分 [illegible]綢緞每尺二[illegible]八分 五色各色大花漳緞每尺八角五分 花色甚多一律削平價目以副各界惠臨之盛意 其餘名目[illegible]

●棋盤街久大衣莊謹啓 電話二九[illegible] 5258

德醫張近樞設診於華英大藥房

先生學醫精通治有實效遐邇馳譽今被聘設診於四馬路老巡捕房東首華英大藥房內旣交通病家便之(診例)門診一元號金一角(時間)上午九時至十二時在北四川路崇德里北弄林家花園住宅內下午一時半至四時在華英藥房(出診)五元號金二角時間下午四時後至晚十時前皆可應診如逾所定之時診費加倍○(電話)住宅四二零六號藥房二二六七號又四一九一號 Z6802 D

陶植之牙科醫學士

無痛治療術專治骨槽根爛根牙疳牙癰等症著鑲金銀象皮鑲赤牙金橋牙電氣種牙 寓四川路八十三號洋房即瑞和叫貨行對門 李殿瑄 韋顯逵 同啓 T1587

上海四馬路 美大公司綢緞推廣 洋貨放盤

陰曆七月念七日起 各貨標明價目

[illegible]

電話三三三三三 Z5884

巡按使署給示通銷 戒煙新藥 江蘇巡按使齊通飭各屬一律通銷 給示保護在案 戒烟必讀

徐錫驥先生發明戒烟新藥 [illegible]

◎總發行上海清和坊西弄對面浙江路七七五號新藥戒烟社

中國首創第一家國貨 浙江硤石鎭振興織襪廠

上海批發處興聖街隆記號 協康成 要用頭等線襪須認明眞雙山老牌 小東門外陸家石橋乾坤和

本廠自造愛國商標織襪機器織造雙三牌各色線襪及男女大小粗細各種絲襪○[illegible]

發明創辦人郭幼川謹啓 0089

民所敬愛當其每夜聚廉達車歸家時軍民向之行禮致敬者不絕於途興亦揚帽答謝興遜在獲勝之際毫無矜色華沙與洛伏喬治夫斯克陷落之日興舉動如常 唐倫堡大戰之後一日童子斥堠隊會列隊興之大本營前時興適與參謀部公甚忙議童子並未歡呼既而興率參謀步入迴廊同祝德國前途福利衆者肅然興出面大衆同伸慶祝僅此一次耳 (十二日)

※東方通信社電※ (日本人組織)

●東京電 本日以勅令發表指定醫藥十七種欲營此製造業者須集資本金五十萬元以上政府對該會社之資本額補助年利八釐此令定於十月十五日實施 又以法令發布准設製造染料會社資本金須一百萬元以上製造古利司等會社資本金須一百二十萬元以上政府對該會社之資本額補助年利八釐惟准各設一會社聞東京瓦斯會社澁澤男爵原田高吉氏等數人已與農商務省上山次官協議矣 (十四日)

●東京電 法國駐日大使機封約爾氏今晨至大藏省訪問武富藏相聲言法國募集軍事公債請爲助募其額未詳大約不過二三千萬元由此兩國之親交將益增進日本之信用亦益高云 (十四日)

●東京電 在青島一般外國人之財產調查已畢其中德奧國人私有財產正在處分惟德奧國人私有之建築物價値頗巨此等之處分爲國際法規所不許故現能處分之財產僅十萬元內外 (十四日)

●東京電 大倉洋行本谿湖借欵百五十萬元本月十六日已至償還期限今由奉天將軍與該洋行商訂借換議已成立利息原爲八釐今改低至七釐半償還以一年爲期契約已經調印矣 (十四日)

●東京電 法在日本募債昨由法國駐日大使與日本大藏大臣開始會商並奉本國政府之命正式聲請藏相答以商酌之後再行回覆旋即辭別查此次法欲在日募債總額爲三千萬元聞據法國財政經濟上之情形固不必依賴日本此次實現募債之計畫者實欲表彰保有日法間之關係並固法國內之人氣而昂軍隊之士氣爲主旨且圖撥付軍需品代價之便故也至日本政府對此問題之態度固須與民間實業家銀行家接洽之後方能確答然大體償還期間至長於三年後開始償還利息六釐可以承受就現在之金融關係而言本年輸出超過達一億萬元以此狀態此際可以承借三千萬元之債云 (十四日)

●東京電 今日內閣開會歡迎石井新外務大臣並協議歐洲外交之方針及法國在日募債等重要大問題 (十四日)

●北京電 袁總統對於國體變更問題之手續先定憲法抑先皇帝即位尙在研究之中籌安會與請願聯合會之意見恐將因此問題衝突 (十四日)

●北京電 所謂籌安會致各省將軍巡按使等之密電四通十月五日經上海各報暴露該會理事長孫毓筠曾否認此電爲與指爲捏造然由革命的主旨不問法律手續擁立皇帝之事似成事實云 (十四日)

※來電※

●武昌來電 各報館鑒本月八九等日貴報轉載大陸報登有武昌長沙兵變等語殊屬駭人聽聞敝境地方極爲安靜全省軍隊素皆謹守秩序力任保衛治安之責即長沙密通函電時通此等讕言亦毫無影響務望迅賜更正是所至禱王占元叚書雲寒

※要聞一※

◉英報論德軍力攻里加之原因

字林報曰戰報中所謂里加境者在里加杜拉堡(或稱特文斯克)及維爾拉之間地勢成三角形九月十二日以後德軍即力攻之軍勢浩大四路分進互相策應直撲杜拉堡其最北之一軍由蘇塞河與厄們河中間之地而趨正東第二軍在第一軍之南由斯柯謩斯基而東略線稍偏於北第三軍起於維爾柯米爾沿維爾柯米爾新亞歷山大鎭杜拉堡之大路而向東北進行第四軍則向斯文齊安尼進取其地介乎維爾拉與杜拉堡兩鎭之中間稍東有通接兩鎭之鐵路除此四路外尙有攻擊佛萊特里斯台特與米陶中間俄軍鐵路線之德軍其數多寡不得而詳八九月之交此方面戰情頗爲人所注意嗣後戰訊漸趨沉寂而杜拉堡交戰之消息遂常見於戰電今日東歐戰地之最引人注目者即在此里加境數日前德軍施攻之線延長約七十英里昨電謂已縮至二十七英里蓋德軍包攻杜拉堡與桀柯白斯台特中間俄軍右翼之謀今已暫時失敗矣德軍幡然變計尙有其他計畫寓於其中茲欲知其眞相當先察德軍力攻里加之原因

或謂德軍志在攻取彼得格勒此言雖確然非充分之談或謂里加乃要鎭故德軍欲得之此說亦未嘗不是然仍非扼要之語蓋德軍之所以攻此者則以杜拉河(或稱特維拉)一帶戰事上與經濟上之價値故也俄國第一道總砲台線爲洛伏喬治夫斯克華沙伊文哥洛與白萊斯特里杜夫斯克四處第二道總砲台線爲里加杜拉堡維特白斯克波白魯斯克與基夫五處德軍既全得第一道總砲台線勢必進攻第二道以奪戰術上之優勢此爲德軍攻擊里加境之第一理由杜拉河爲俄國主要河道除中國外河道與國家生活最有關係者莫俄國若是河流長七百英里流域廣袤不下七萬五千方哩雖桀柯白斯台特以上流激水淺然舟楫可通直達維特白斯克腹地米穀麻麥木料之屬溯流而下至里加口岸而輸往海外且有烏拉支河白萊齊拉運河與聶伯河相接如德軍奪獲杜拉堡則波羅的海與黑海商務交通之大道將因以中斷矣里加口岸商務繁盛數百年於茲位於杜拉河之右岸左岸有米陶鎭隔河對峙若德軍破里加則不獨得一最重要口岸且可收河道之利用焉此德軍攻擊里加境之第二理由也德軍擬衝破桀柯白斯台特之陣地已數星期今忽縮短攻線其故有三(一)暫時停止其衝擊之謀(二)損失太衆難以維持七十英里之攻線(三)原集砲隊以期擊退俄軍但俄軍彈藥今已不若前之缺乏刻方沿全陣線進攻而杜拉堡方面尤似有極可滿意之行動惟據里加訪員云俄軍不敢自信敵軍之不能攻破里加故已準備一切以防意外所有機械及可製軍械之金類物料悉已移去無存即教堂之大鐘亦已移往他處近來陣線距里加不足二十英里而九日俄京電且謂德軍距杜拉堡僅九英里故吾人對於德軍之縮短攻線正未可謂德軍攻擊里加之謀已完全失敗也

◉論英法破壞希臘中立

華德日報云去年德軍入比時英法俄美均謂德國破壞比之中立爲世界最不善之事現在英法聯軍在薩洛尼加登岸亦係破壞希臘中立也雖希臘反對而亦不顧莫非希臘之中立爲無價値者乎抑如一張廢紙乎自英法破壞希臘中立後在英法之意亦抱不安惟恐人注意故大聲疾呼謂土殘殺阿米尼亞人若干萬庶人輕視希臘之事如謂土將阿米尼亞人五萬裝船運沉於海此等謊言殊堪發笑因五萬人不知須用若干船及若干兵方可故絕無人肯信也至阿米尼亞人實因土反叛之故夫既反叛則土實有權壓服之現在美已出頭又駐土美使甚反對之惟此事與美有何關涉若夫俄在東普魯斯焚燒殺害殘忍已極又將平民俘去任意虐待彼時美使在俄正爲德之代表保護人并未聞美使有何等舉動足見美之中立確爲一面之中立也云

◉日人心目中之間島問題

(十月五日東京發)(東京通信社社員飄萍)

前月間中日外交上間島問題發生以來記者曾撰(關於間島問題之過去現在)一函載諸九月二十六日本報茲間題近日頗有益呈糾紛之現象更有當爲詳紀之價値特將三月以來日本全國各重要報紙所披露關於此問題之主張簡約錄出加以評判題曰(日人心目中之間島問題)

日本有某法學博士曾以對於間島問題之談論一則載諸各報題曰(間島條約之利害)彼之所見言間島問題無論依中國之主張或依日本之主張其利害實皆在伯仲之間蓋謂依間島舊有協約(即依中國主張)則中國有裁判權然同時該協約亦許朝鮮人以土地所有權此一得一失一利一害也若依日本之主張將間島協約納諸中日新條約中在中國固失去裁判權然中日新條約反許日人以土地商借權無所有權是中國雖失去裁判權而同時收回土地所有權也所謂彼亦一利害此亦一利害兩國相伯仲也某博士之言如此記者按某博士之言未免取巧太甚蓋中國對於間島問題之主張其精神在以間島爲一特別區域不混入滿蒙問題之內故不受此次中日交涉之影響而原協約仍須維持不僅保守裁判權所以保守間島除已特許於韓民者以外之一切權利也若依日本之主張不但失去裁判權且因此以間島問題與滿蒙問題混而爲一間島即與滿蒙無二矣況土地所有權與土地商借權名義不同日人用之爲攫取之手段則一以裁判權易有名無實之收回土地所有權利害亦自不同尤有所當知者間島韓民十年以前已許以土地所有權今必改所有爲商借豈非僅在名義乎總之間島韓民當視之爲歸化國民中國一面與日本力爭一面速定國籍法將此等韓民安頓清楚乃惟一之急務也

又近日東京時事新報等研究間島協約言當從事於兩約之整理即純然一面主張之言也所謂兩約之整理即將間島協約修正使與中日新條約勿相抵觸如間島協約有某某等處爲開放地之規定彼言依中日條約日本人亘於南滿洲全體皆有居住往來營業之自由(第二條)則間島不必規定開放地當然受新條約之支配云云又言土地所有權間島協約所規定韓人在圖們江北雜居地域內有土地所有權中日新約則一律依商租之原則應改間島協約之所有權爲商租凡此皆一面之主張與中國之主張絕對不能相容無俟再辨

今日各報又盛行鼓吹間島問題矣如曰中國官吏如何虐待朝鮮人逮捕到日本領事館訴訟之朝鮮人二十名又曰鈴木領事非常强硬間島問題恐爲中日之危機至有世界新聞者則直言憲兵出動準備矣(日本駐朝之憲兵)恐嚇威逼目中無人蓋有見於我國內部之多故但求臣大夏而君之無報胡之心故敢逆料其無能爲力如此凡我國民奈之何其勿醒

※雜評一※

◉干涉報紙 (無名)

據路透電稱有數處華字報不准登載反對帝制之言論嗚呼籌安會之宣言不云研究共和與君主之利害乎籌安會之得以成立非以不出研究學理之故乎何以今日官場反將有因其反對籌安會之態度而禁其出版云云也夫今日籌安會君主之勢力雖大然猶是共和民國也居共和民國政體之下許其主張君主已可異矣反不許人主張共和豈非可異之更可異者耶

聲明祖遺公產

單氏聯慶堂聯桂堂之公產名孩兒墳在上海念五保十一圖彼字圩四十七號內則田四分九釐上有祖墳此產深恐長房聯慶堂單瀛圍欲私賣雖有單聯桂堂之權故此特登申新二報警告各界知悉現於縣署存案置產者務乞格外注意以免受人愚 單聯桂堂啓

新閘路延齡社良醫周立保出單鳴岐

梅瘡白濁獨步

夫濟世之天心莫重於道德[illegible]

藏書

[illegible]

總發行所 上海老閘橋北東歸仁里五弄底西泠印社

立愈肝胃氣痛 將軍丹

此丹並治九種胃氣痛服則立愈◎如吃過別藥不愈者請來一試方知實濟◎不效還洋◎以昭信實

[illegible]

嬌艷美貌 人人愛

[illegible]

寶和洋行
禮拜五拍賣 奉江海關諭

准于初七日下午二點鐘在海關棧內拍賣充公食米[illegible] 寶和洋行啓 D626

瑞和洋行禮拜五拍賣
初七日十點鐘在本行拍賣磁器[illegible] 瑞和洋行啓 乙7008

華商每逢禮拜六拍賣
准于下午二點鐘在本公司拍賣[illegible]

淨漬貨
禮拜六拍賣

壳件洋行
始創自同治九年 即英一千八百七十年

上等紅茶
[illegible] 526

義記洋行
禮拜六拍賣

啓者本行准于初八禮拜六上午十點鐘在本行拍賣[illegible] 義記洋行啓 D630

瑞和洋行禮拜六拍賣
確漬各種油漆

[illegible] 乙7029

恆豐康廣告
[illegible] 甲2724

寶和洋行
禮拜六拍賣 奉法公堂諭

准于初八日下午二點鐘[illegible] 寶和洋行佈 631

壳件洋行廣告
順金兄 即小火輪鑒
[illegible] 壳件洋行啓 D6280

瑞和洋行 招賣遺產
[illegible] 7080

王永興貴器號
[illegible] 乙6627

京都 天德堂 包醫
○○○來堂包治 過期不愈 原金退還 不取分文 出立保單
○○○備有男婦 煎藥 湯藥 便房 病不 往來 代公 事
[illegible] 0670

中國股票公司
公司事務所安裕泰茶號本 安裕泰茶棧內均可交易
[illegible] 6788

收藏家注意
[illegible] 甲2695

耀華照像
本館拍照放大一律八折 又售功勞神水[illegible] 在上海英大馬路郵政局分西首

慈谿 孫鏡軒尋弟
[illegible] 乙6967

全昌

大減價將滿請勿失此機會
送手工奉
[illegible] 6721

上海四馬路 德順源紹酒棧
大蟹上市

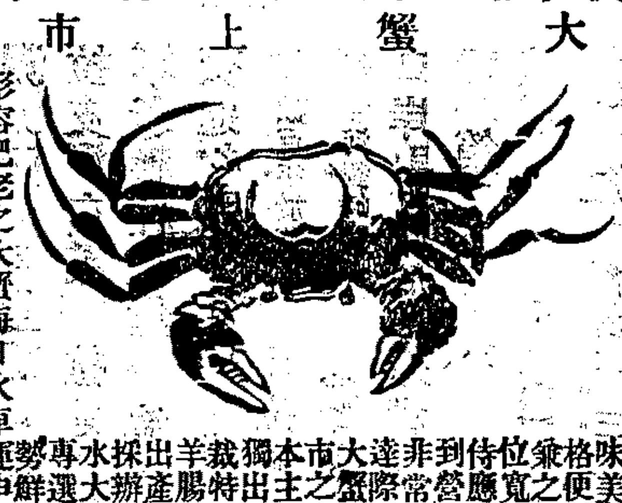

本棧開設京莊各省紹酒花露等為人所知[illegible]

立止白濁丸
每瓶大洋元 每角[illegible]

招尋女孩
[illegible] 乙7052

龍涎哮喘氣急斷根丹
哮喘氣急奇方
[illegible] 6999

懷德堂老醫局
及靈極速 ○ 永無後患

珠珀白濁丸
此丸專治一切淋濁或酒色而起或濕熱而生[illegible] 6721

劃條作廢
[illegible] 甲2729

發售初學字梯
[illegible] 甲2732

驅逐劣子
[illegible] 7048

提單被竊
[illegible] 甲2733

加冷橡皮公司 派息廣告
准於英十一月二號即陰曆九月二十六日起派息每股計銀[illegible] 7040

遺失提單
[illegible] 甲2736

匯通保險公司廣告
[illegible]

李明山鑒
[illegible] 甲2738

上海 華明廠
自製批力克眼鏡特別便宜

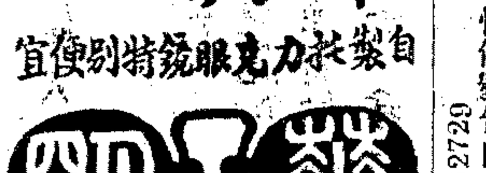

現由拋球場遷至[illegible] 八折

京都致和堂 戒烟茶葉香片
[illegible] 0753

分晰聲明
[illegible] 甲2737

聲明被累
[illegible]

月華珠寶公司廣告
界大馬路新巡捕房西隔壁 分售處[illegible] 上海英[illegible] 7055

致遠街 謙泰棧遷移減價廣告
本棧開設十有餘年因原址房屋空氣不足現遷移東首從前房間可多一倍並且房屋寬大器具換新飯食改良房金減收七折[illegible] 請諸君惠臨一試方知言之不謬也 7071

屯佃繳價聲明
[illegible] 甲2731

名醫吳幼竹先生留滬設期
先生世居青浦之觀音堂九世傳源家學專於兒科以其脈理精深[illegible]
介紹人 沈雲峰 周鏡深 顧毓卿 周承齡 曹□甫 李恆鑫 李稚佚 張雷生 全啓 甲2726

上海英大馬路 達利洋貨公司聲明
本公司營業數載[illegible] 甲2740

新章康洋貨號擇于陰曆九月初九日先行交易
夫貿易之道貴乎誠實方可遐邇馳名本號主人有鑒及此[illegible] 紳商各界及閨秀女士務望一試便知[illegible] 乙7054

同昌 總經理
鄧祿普名廠 老洋人頭牌
黃包車空汽橡皮零躉批發
如蒙賜顧格外克己 請向本行接洽可也
各埠函購原班回件 本外埠倘欲一經理代銷
英大馬路三四六門牌 電話一五一八 乙7014

介紹德醫
百十七號電話二百七十號(門診)上午十句至十一句鐘 下午一句至三句半鐘(出診)下午四句鐘後
近世醫學歐美盛矣而醫術之發達[illegible] A乙7033

五淋白濁
[illegible]
下疳腫爛
[illegible]
楊梅瘡毒
[illegible]
秘製各藥價目
立止白濁丸	每料一元
珠黃下疳散	每罐一元
珠黃掃毒丸	每料二元
橫痃退消膏	每張一元
橫痃內消丸	每料二元
婦女白帶丸	每料一元

生髮膠
上海四馬路[illegible] 六瓶洋二元五角
天津 上海 [illegible] 904

創辦中國貨藥房露布
[illegible]
仿西法之煉製 秘方先製成 上海製藥界中特創一格
虞洽卿 王文典 席裕麒 丁澤周
提華藥之精華 開幕 陰曆十月初旬
創辦人 黃少嚴 謹啓

患淋濁者服此丸可保永遠斷根免後患
[illegible] 7618

仙品馬寶治癡如神
京都天寶齋 眞正西藏馬寶專治文武痴癲痰迷心竅 ● 試驗萬人靈效如神 ● 鋪設上海二馬路西鼎新里便是遠埠函購原班回件[illegible] (691)

屢試屢驗 痔瘡第一靈丹
上海盆湯弄 崔氏臙香盧驥雲氏發行
[illegible] C819

工部局
[illegible]

江海關諭
[illegible]

尋賞格
[illegible]

申報第二張

中華民國四年 西曆一千九百十五年十月十五號星期五 舊曆乙卯九月初七日 共四張

感德無涯

五洲大藥房主人台鑒敬啓者鄙人平素體質頗剛前年因南北兵事敝邑土匪猖獗各方舉辦團防蒙唐家店鎮區二十一方人民推鄙人爲總經理担任財政而辛勞過度心力兩虧漸致頭昏目眩形瘦無力延醫診治未見奏効正月間忽遇友人梅君梧村談及貴藥房之人造自來血功效余即託敝友葉竹溪兄至蘇分銷處購得半打依法試服不過旬日精神康復行動自如從前各種倦容消滅殆盡始信自來血眞獨一無二之聖品也鄙人感德無涯特書數語以鳴謝悃幷乞刊入報章以爲同病者告焉專肅敬叩道安惟照不宣 安徽廣遠縣唐家店鎮區總經理朱同憲鞠躬 八月廿四號 上海五洲大藥房錄登 1857T

上海二馬路石路東首 廣興正經售 香港紅招牌秘製大土宿膏

本號鑒市上膏店林立均和料子特別膏銷售流毒無窮故將昔年香港秘製原莊大土宿膏清膏一分裝罐頭發售價目遠年宿膏每罐大洋一元半元清膏每罐大洋半元三角 放盤一月每日發售一千號內九折計算 Z6993

驥製半夏奇驗

洋二元四角小盒洋一元二角〇每料六大盒洋十三元二角〇外埠函購郵局最安〇本莊分設南京花牌樓〇杭州陳列所〇天津北門東獅子胡同忠成棧內〇無錫北門外江陰巷內 9394 626

余與姪女小梅由川考察女學教育從揚子江流域於二十八日始抵申江途中感受風寒後因再受輪船風浪一更覺氣急喘咳女界諸君亦贈藥品已屬不少並無稍愈形苦昨雪泥女士持送貴製半夏一大盒服之一句鐘似覺氣喘尤甚余大有悔心適李鳳笙女士至余告以故李曰姑俟片刻觀其後驗余無奈遵數分鐘忽腹中作響後作瀉瀉後咳喘立止至此余始不勝感激鳳笙向余曰先生善善何不作函以謝之余曰可即請香廬主人大道安 萬法界朱家橋寶安里二弄二號四川富順淑梅女士程昭啓 上海盆湯弄寧波路口第一百十五號 驥香廬驥雲氏抄登

武進莊氏修譜廣告

啓者我莊氏族譜自光緒元年重修之後迄今已四十年亟應續修凡我同族務宜趕精本支丁口年歲及傳記等稿寄至常州城內狀元第踊先處或周線巷心安處並印有表格可以函索俟收稿稍多即在大宗祠內設局編訂特此奉告 莊氏合族公啓 TA323

壹千元之機會

本社爲已故熱心大家曾公少卿苦心創辦專爲輔助國家烟禁進行起見由純良氏醫學士担任製藥悉心研求始成藥丸一種名曰新華補身丸取其剔新中華之意屢經試驗功效神速服之不覺困苦能將腸胃烟漬一掃而空不但烟癮斷絕可使食量增多面容紅潤有補身健體之實效照常作事反比吃烟時精神活潑不論男女老幼有病無病均能服之曾經民政部立案衛生科化驗認爲有益人身之良劑並由前江督張給示保護內地各屬特准發賣此烟禁

男女老幼 洋一千元

限迫有志戒烟者幸勿自誤剝承僑商夏祖望君補助本社藥費各處僑衆吃烟盛行因苦流離每爲西人所賤視夏君惻然憫之慷慨解囊購運

新華補身丸

再造之功

意深望有癮諸同胞速來購此廉價良藥烟患全戒者濟以劑夏君拯拔同胞之盛

出苦海而登覺岸須知鴉片爲弱種病族之毒物已經世界萬國公禁再過二年不許進口絕跡中國此時欲戒未免不及勸君早自悟

新華補身丸定價大盒每盒大洋一元二角小盒每盒六洋三角半現減七折大盒計實洋每盒八角四

分小盒計實洋每盒二角五分此丸特託四馬路老仁濟藥房經售如欲購買或外埠由郵匯欵寄費另加郵票作九五計洋均可

當班郵局保險寄奉內地各省俱可由郵寄遞通行無阻詳細服法載明仿單

堅決心志

是爲至急機會錯過後悔莫及

◎上海四馬路三百十四號萃秀里對面 林記 老仁濟老藥房通告 乙6552

久年夢遺而得愈

夫人之所不能免者病也然病之種類甚夥其最烈而劇者莫如遺洩一症矣其患之原因多由於少年早婚或由思念過度終日不置以致心腎不交余常患是症迄今已逾五載求醫服藥百無一靈且身瘦肉消神疲不醒飲食無味竟日沈迷非獨育麟之難得已知性命將不保余自思之必死無疑惟聽天而已後蒙舍親王君傳云上海二馬路京都天寶齋藥局特別研究新法化學秘製純陽遺洩丸能治一切夢遺滑洩等症服之有中流砥柱之力

余聞之遂購一料計洋五元按時吞服初時未見其效服之五日始見應驗食而知味精神漸强厥後又購一料隨服隨愈非但遺洩全愈而且身壯力健舊疾已除喜過望外余思無德可報特將靈驗實據刊於報章以告患症同胞毋須別求但購是藥必得奇功可獲矣

南潯柵北 彭梅卿謹啓

中國葭德三星牌製藥公司 胃寶

主治效能：心胃氣痛 積滯脹悶 反胃噯嘈 惡心嘔吐 食慾不進 宿食不化〇胃弱 胃炎 胸痞 腹痛 宿醉 吐酸

是藥乃肝胃病之最靈驗服者均嘖嘖稱羨如患以上各症無不藥到病治可推獨一無二之寶也◎每打洋二元每盒二角◎本埠分銷處英大馬路邵萬生對過福康里◎漢口黃陂街慶餘洋貨行◎安慶蓬山寄廬方競舟◎蕪湖大馬路中華國貨公司◎南京黑廊街亭得利鐘錶眼鏡公司◎鎮江西門大街五洲藥房◎杭州清和坊福生祥皮貨莊◎寧波申報分館◎蘇州觀西眼鏡泰華大藥房◎中英藥房◎紹興城內大路寶和照相館 總售所上海開北南林里◎批發格外公道

祝由科楊好古廣告

鄙人家傳辰州丹篆靈符遵依古法研究十三科疑難險症雖病勢垂危諸醫不治之症不用方藥全憑符力診治再推移手法專打刀砲諸傷以及中風中邪久瘧久痢小兒急慢驚風喉蛾眼翳外症久不收口結毒陰瘡如有腸管多骨不動刀針毫無痛苦立能移跌出凡久病不愈無力醫藥者不妨誠信來壇診治則鄙人有厚望焉〇壇設北泥城橋西首萃昌當對門永康醫局 Z5881

金精石牙粉

取材純是國產 氣味芳香撲鼻

牙痛全身受困是神經之感覺爲患因而飲食難進身體瘦弱故保身者必先保齒使牙床堅固神經安息痛苦自不發生要之保護之法勢非牙粉不足以賴永久但牙粉中多以粉爲貴不免失之於偏本藥房之金精石牙白首重滋養牙根次以堅白爲主晨夕用之可保一世毫無虫蛀痛苦之處取材純是國產氣味芳香撲鼻誠中國牙粉中獨一無二之良藥也 定價極廉 批發克己

製造所上海南市老馬路棋盤街 嚴大生藥舖
總發行上海交通路 嚴大生製藥公司 6892

一天好一天

一塊淡一塊快活戒烟糖老虎牙粉廠主人張晉卿戒後而發明一載有餘是吃此糖試戒脫離黑籍者本埠數千人方健可稱其效如神眞是王道第一目今各省查禁租界抽籤在即凡烟界有志同胞請宜早戒除免受後累購吃此糖戒後毫無疾病反覺身强服照本發售非圖利益起見以揚國貨老虎牙粉暢銷所厚望也塊塊淡糖隨途購吃新鮮老癮烟槍拋脫烟癮一錢食糖利便靈快立保貞穩安舒四兩半月一換二月斷癮每包五塊小洋一角每盒六十隻大洋一元上海四馬路晉戴春林香粉老號總發行所 五塊元亨利貞共分 2239

痔瘡內服靈丹

彭壽堂藥房獨秘珍珠熊膽人參蘆三十六種化痔丸每盒雙料二元單料一元如用雙料取效更速外用痔瘡妙藥可保永遠不發一試便知

此丸能治三十六種痔瘡無論生管成漏破孔穿腸臟血淋漓痛不可忍服之立刻止痛消管生肌四圍連根脫落完好如初妙在攻補並施故愈後非但不發且身體强弱爲強凡吃別藥不能見效速服三盒無不全愈也

患者失愼內服外治不滿數日根除屢試屢效大瓶四元小瓶二元雙料加倍取效尤速彭壽堂舖設上海拋球場南首三層樓七號洋房交易

痔瘡外治妙藥

痔瘡雖仗內消然得妙藥外治可絕根本堂始創珍珠熊膽外治妙藥治一切痔瘡立刻定痛消管拔根止癢雖十年廿年之痔一經試用 各省函購由郵局匯兌外加寄費一成郵票不用

敬謝海狗腎補身衍慶丸

鄙人家頗小康自結婚已逾十載膝下猶虛且內人所患天癸不調或前或後以致痛均無見效及上海二馬路西新里內京都天寶齋藥房特研究新法化學秘製海狗腎衍慶丸及婦科降生丹專治男婦各症屢奏神效鄙人深爲憂慮於是去冬九月間敬友吳君到申購買海狗腎補身衍慶丸及婦科降生丹一料寄青各人調服服未及半病若失至今已得弄璋之喜飲水思源以類貴藥房誠心濟世眞婦科聖手天下無雙余思無以報特將靈驗實據刊於報章以告同胞之嗣者毋須別求但購是藥何難伯道之憂矣 青浦鄒葆青啓 Z6962

眞正自由槍上戒烟社

東隔壁逢吉里六代老女科許壽彭醫室內便是倘有外埠來戒不便祈買戒烟丸藥水照章吞服

本醫生究得實驗秘方能上戒烟無論男女老幼癮之大小深淺皆可來社戒除先服戒烟丸藥儘可照常吸烟六七天見烟自厭再服藥水則烟毒從便出至無苦楚安然戒斷永無後患向在寧波戒除者不知其數現因滬上戒烟藥名頗多難得永絕斷根之靈藥如染烟癮者速來英大馬路西巡捕房西首寶善街口台溫戒烟社服無有不效戒烟藥水大瓶一元小瓶五角如蒙函購原班回件特此露布 機品芳醫生啓 Z0179

緯羅公司照本批發

國非民不立民無食不生無居者不安無實業不能養身嗟夫東方病夫之誚我國民已痛心疾首忍辱之時正宜提倡實業謀國民自立之生計爲國家進備之後盾尤屬緊要振弱國之精神與强鄰相頡頏我國民急謀自立之能力無使金錢流外本公司爲振興工藝起點不惜重資採辦各種織機器材料之精良靈快無比此時無論男女國民應學立機花機絲紗絨線均可織造無論男女老幼學習極易生活之利益無過於此本主人欲謀全國同胞之實業起見願盡義務將另四針無盖襪機照本批售願我海內同胞快習實業之眞技速購有用之織機强國富家基在此乎本公司分銷處漢口湖北街一新百奇昌里口緯羅分公司長沙三梒砲傾記洋貨號鎮江關後寶順鮮木器號寧波後塘街餘通織廠本埠鐵馬路穗源號總發行上英租界大馬路望平街對面德馨里緯羅公司啓

龍涎香戒烟丸

洋烟之害爲最大盡人知之本堂存濟世之苦心由格志之學而知尅烟之法佐以養陰補氣之品配製成丸其功甚效大瓶洋六角小瓶三角 鋪在上洋四馬路巡捕房西首廣東接元堂號啓 Z6960

上海廣昌號戒烟丸通告

本號開設上洋虹口元芳路東貴方一弄三月份起外埠批發概裝就一百粒一盒售錢七百文烟癮八角扶正補氣回件不燥熱購藥諸君注意七子商標本主人小像批發遠地函購原班回件願代售者來函直接以免假冒此布

用象牌漱口擦牙藥粉精者可殺之微蟲

川路四十號徐景明先生醫局求治先生驗得牙縫內藏微生蟲甚多爲用藥水洗去並囑此後每早刷以藥粉之功偉哉謹數言以介紹於有牙患者

余前居鄉偶於市肆中見一走江湖牙醫手挽藥箱擊洋傘末繫一牙數串二偶如買珠鄉戲於江湖牙醫謂牙有蟲當爲捉之仙覓牙痛捉牙二十餘條蟲甚可怖余以爲蟲捉出其汁漿恒積於牙縫發生微蟲以致牙痛不可忍當用藥水洗去並囑每早以藥粉可殺牙蟲云云始恍然牙蟲發生之患而用藥精漱口微生蟲自不發生用前了以致此牙也因見諸痛如蟲 杭州湯贊原謹啓

謹告同病 化痰神品

肺勞咳喘 早日安寧

謹啓者鄙人非淺緣初起傷風頭曾經輕視延之日久肺體漸弱甚至咳劇痰滯形容枯瘦致咳嗽數月以來由痰咳時時發喉癢氣悶未見服各藥偶於報紙見貴堂雅製貝母精化痰止咳病由乾咳而成痰吐不爽時痰甚服各藥至今體已服淨色若凍之厚痰前居然現而薄痰從此因服藥肺舒暢乃果珠即購一盒試服二天咳止五日後忽覺爽滑此化痰神品能化痰根

喉癢氣悶 咳嗆痰滯 暖出二天咳止 薄痰消滅 雅製貝母精 飲食增進 化痰神品 肺萎掃除

元外埠郵購保險回件 上海四馬路東中西藥房對門 光華堂藥房抄登 甲2575

第一行臺啓

諸客光顧無任歡迎現已特別減價以答盛情惟各客抵押本館房飯帳之行李物件等現定陰歷九月底爲限請交欵領取如過期不領惟有變賣以償血本特此謹告 Z6923

上洋南美華靴鞋抄莊 擇陰曆九月初三日先行交易 放盤禮拜

全球已有二十餘年工精物美久蒙遠近社會贊許不待贅言近來同業雖多仿效終無精實眞相皆因不從事實研究僅徒形式而已於主顧不察即被魚目之混也本號現由麥家圈遷移於寶善街普安坊口特爲擴充營業益加整頓購選上等材料聘請良工精製各式新樣無美不備玲瓏堅固毫無缺點價值公道誠以副數十年賜顧諸君之雅意內容豐富佈置華麗以壯觀瞻猶其餘事辱荷各界諸君惠顧不勝歡迎之至特此佈告

啓者本號創造學士靴鞋特出心裁行銷 6872

盤受鴻發棧福記諸君注意

啓者鴻發棧福記及傢私什物等已抵押與鄙人諸君如欲盤受頂替者須先至安德臣律師處詢明將該押欵清還後方可盤頂若不理清前欵私相授受者承受人有負償還押欵之責任特先聲明以免後論 楊焯庭啓 甲2712

遺失匯票聲明

啓者安徽雙化堂舖東李秉義前於陽歷六月十四日介紹資州泰昌隆夥友潘心齋君由泰安中國銀行匯至成都中國銀行銀洋二千元並立有第七號匯票一紙經潘君携票起程前往成都不料於舊歷五月二十四日由宜昌與何姓同伊乘坐慶安小輪船行至葉灘遭險人物俱失後到信時遂向泰安中國銀行覓保掛失號並所電轉成都中國銀行止付該欵茲因呈請填補合行登報俾衆周知嗣後無論中外人等持票向各省行使者一概作爲廢紙特此聲明 Z9944

惠羅有限公司廣告

上海南京路三十號

本星期內本公司陳列男婦小孩各式靴鞋所用之革皆選絕佳之材料其式樣爲倫敦紐約所通行其價之廉爲上海第一 敬請 各界士女速來賞鑒本公司夥友皆能操華語且各貨皆標明價目諸君合意則購之不合意儘可勿購也

此爲著名時錶機器堅固報時準確銀色亮面殊爲美觀雖用多年毫不損壞諸君一見之後當不忍釋手本公司所售之錶月以數千計每隻取價洋三元爲費無幾諸君何不購一以置身邊乎

※要聞二※

⊙參政院又將建議之傳說

參政院代行立法院自議決國民代表大會組織法咨行政府後該院對於此次國家大問題上之職務已告一段落惟在各處投票決定國體結果彙總於該院以前尚有彼所稱為法定應辦之一事即決定國體投票之標題應由該院議決咨行政府是也此事至為簡易俟該院列入議事日程立即可以議決今日之會大約尚不議及近日外傳該院既議定各處投票日期由各監督自定恐又慮其參差不齊有誤時機將提出一種建議案請政府通限各監督於十一月十五日以前將投票結果報告於參政院即定十五日在太和殿或保和殿實行比較票數決定國民代表大會之總意見以昭鄭重惟此種計畫尚不過一部分人之意見並未提出於參政院不知今日大會又有人臨時提議否也

⊙時局艱危中之要人進退觀

政事堂機要局長及教育總長定期日內交替一節茲聞張一麐氏連日與王式通氏將緊要事務接洽完畢遂於國慶日出府王即於昨日起實行辦事同日張亦已到教育總長之任並於到任之前先行覲見矣

廣東巡按使張鳴岐請假省親未邀允准茲聞張使之父業於八號病終天津寓所張使電呈總統懇請即日交卸家務奔喪回津政事堂得電後日昨已奉總統諭覆電慰唁大略謂該使前此請假省父未允所請致令該使抱憾終天至為歉仄當已派員赴津會同巡按使妥為料理所有附身之事必能周妥時局多艱粵省地方緊要應准給假百日在署持喪俟將來定期安葬再行准假離任扶柩回籍深望勉抑哀痛移孝作忠云云

廣西將軍陸榮廷請假在籍養病該省軍務由師長陳炳焜代理聞陸將軍雖經中央一再去電催其強起任事然據報病勢未痊近復遭喪明之痛預料一時尚難銷假聞政府決定令該省巡按使王祖同氏會辦軍務日內當見明令矣

⊙財政計畫之雜聞

▲財政支配　政府以目下財政困難尚未全紓年來雖整頓不遺餘力尚覺左支右絀故擬就支配財政之方針開會研究聞籌議結果以外債之償還有關於國際間之信用不可不極力維持而國內用途則極力撙節其支配方針如左　一以鹽稅關稅所項收入全數作償還國債之用　二各省解送之欵項悉充中央政費　三各省之正雜新舊各稅收入專充各省軍政民政兩費　四財政上整頓計畫及特別擴張事業須以臨時特別收入或發行公債充之

▲改訂關稅　財政部以各常關舊訂稅則多係前清雍正乾隆年間所定歷年久遠與現在物價懸殊太甚而舊則又無值百抽幾之一定稅率以致各關收稅人員往往有隨意估計等事特飭各關調查現在物價改照海關稅則折半徵收又恐此舉商民或有誤會聞已將改定理由編成白話淺說飭發各常關監督分布各商民一體知悉以免誤會

▲歲計剩餘　審計院對於京外各機關歲計剩餘金異常注意主張令其依法繳庫茲聞該院現以三年度業已屆滿正值各機關辦理決算之秋按照會計法第十二條應將剩餘之欵轉入次年度歲入計算已特咨請財政部分別咨飭各機關一律繳庫矣

▲鹽稅預計　政府夙圖整頓鹽稅以裕收入而整頓之事第一須劃一價格決定明年須實行者即第一區如長蘆東三省山東河南兩淮等引岸定銷額為二千六十二萬擔每擔徵稅二元五角預計收入五千一百五十五萬元第二區如兩浙四川福建兩廣雲南宜昌沙市松江皖西皖南等引岸定銷額為一千四百二十八萬擔每擔徵稅三元預計收入四千二百八十四萬元總收入為九千四百三十九萬元此項明年度鹽稅收數已列入於預算中矣

▲照費請願　自驗契條例施行以來前清王公世爵所有產業原屬事同一律後經財政部另訂章程限期責令呈驗給予執照惟給照時須徵收一種照費定章亦極為簡便乃聞日前有多數王公貝勒等以清攝政王載灃領銜聯名具呈財政部瀝陳困苦情形謂此項照費既難豁免可否以年俸扣抵藉紓困苦云云聞該部已為轉呈總統大約可望照准也

⊙津浦路案之結果談

津浦路案自五號公開後審理業經終結二次公開即可宣告裁決外間因前此洪少圃當庭詢問裁決日期庭長有不出十日之語遂傳有十五日宣告之說其實此案既甚繁重裁決書定稿不易至早須本星期末方能辦妥故開庭宣告必為下星期之事至將來裁決之結果或傳有兩人付懲戒有兩人交司法其餘案中人證皆可宣告無罪究竟如何彼時自見分曉也

⊙北京商學界之最近開會者

▲國貨展覽會　會場賽品除權度製造所商務印書館中華書局實華樓文華樓老天利永增軍裝局上海潤昌行等八家自行經理發給約賣介紹券外餘均由事務所辦理現已就會場後院北樓設立約賣處派員經理即於本日（十二）開始約賣凡欲約買賽品者可在會場內就近告知招待生填給約賣介紹券當日持赴約賣處交付定錢換取正式約賣劵

上海冠華帽莊所製各種草帽銷行尚廣日昨某美商來會觀覽見而賞之特定購一萬頂預約明春三月交貨

自事務所有對於團體來觀減價售票之通函後日來各種團體來會參觀者日見其多昨日雖細雨濛濛尚有天津家庭女子工藝傳習所職教員多人由該所所長孫鳳熙君率同由津來會參觀本日上午又有新華商業學校全體學生由管理員率領往觀

▲物產品評會　為專任審查賽品機關關係至為重要原定設審查長一人主任六人現因賽品繁多擬再添設審查長一人主任四人與原章所定稍有出入故日內擬先將該章程修改以便實行組織

邊遠各省賽品頗有解運在途陸續到會者廣西巡按使派委員張庸吳寶森二君押運賽品多箱亦於昨日運到刻正檢點陳列會場中又添幾許新品矣

國慶日適值天雨遊人率皆裹足該會展覽人數亦因之而減昨日天氣放晴塵灰不起各官商界又頗有補行休假者故遊覽該會者人數極衆薄暮已逾萬人會場內外肩摩轂擊異常熱鬧在該處經營茶肆酒館莫不利市十倍

▲各校秋季運動會　日昨京師各學校在東長安街西頭英國操場開秋季運動大會各學校皆整隊而往旗鼓宣揚觀者重重圍繞統計四千餘人東西洋男女來賓亦甚夥上午九鐘至下午二鐘為預賽時期下午二鐘至五鐘為結賽時期其運動項目及童子義勇隊運動各項目一一如令操演當場獲勝之運動員計一百碼賽跑第一為王文麟第二為杜運科第三為陳俊一二百二十碼賽跑第一仍為王文麟第二為徐仲良第三為李汝淇四百四十碼賽跑第一為李汝淇第二為杜榮堂第三為王石卿半英里賽跑第一為何約瀚第二為甘某第三為王石卿一英里賽跑第一為何約瀚第二為潘文奎第三為謝賓朝一百二十碼跳欄第一為關頌韜第二為周金台第三未詳其最後之總分數第一為清華學校第二為青年會第三為滙文學校農商總長周自齊海軍中將吳應科等皆賜有珍貴獎品以表敬重之意云

▲維持女學慈善會　北京培貞等女學校八處為籌集學欵以資維持起見特由各該校執事諸君聯合發起一維持女學慈善會於十月十三日起在中央公園開會三日茲將該會開會各辦法探誌如左　一十月十三號至十五號（即陰曆九月初五至初七）開會三日每日午前九鐘售票十二鐘開會下午五鐘閉會　二請各大演說家演說三日　三中央公園許將殿座內桌椅並所搭棚借用三日　四江宇澄軍長贈用軍樂隊三日及步軍統領衙門警察廳憲兵營均臨期酌派軍警照料彈壓　五請新劇團諸君均盡純粹義務三日

⊙國慶日之武漢觀

武漢為起義之區社會上對於國慶紀念素來重視元二年黎黃陂在鄂之鋪張無論已即三年段香岩將軍督鄂時亦視為重典軍署公慶烈祠大祭熱鬧盛況較之其他一切慶典無有能及之者本年則適逢帝制問題發生以國體何日變更紀念即於何日訣別何必再導民以嚮往共和故初聞漢口各團體會議籌備國慶盛會即示意令其自行取消謂恐有碍戒嚴而將軍署烈士祠每屆慶期之前一旬須委員籌辦布置燈綵牌樓等項此次則遲至八日始飭軍署庶務處雇匠將烈士祠稍為點綴綵坊牌樓一無所有僅結綵張燈於門而已十日之晨軍政各界長官自薦任以上及以薦任待遇者均依舊例齊集將軍行署由王將軍段巡按率領分班至禮堂向國旗行慶祝禮鳴禮炮奏軍樂與從前無異惟紳商領袖起義功人參列典禮極形寥寥禮成赴烈祠致祭時值天雨各官祭奠以後向由各團體各學校踵祭絡繹不絕者此次亦無多人各烈士遺孤及陣傷軍人往屆此日必大有風光茲則遺孤教養所取消傷軍養濟院解散故此二種點綴亦不可見而起義功人則早已風流雲散現尚在此者亦因國體請願事大忙到祠與祭者甚少各學校學生整隊來祭者亦不多觀從前各校此日必聯合開運動會或提燈會最顯熱鬧盛況今亦無有踵行者說者謂各機關各軍隊各學校在從前此日各有所忙本年則官場力主冷靜宜無事可忙但亦忙了半日軍隊則因戒嚴故欵操存營者尚獲休息其在外巡緝彈壓者仍勞苦異常惟學界得安逸一日至省垣商界因商會總理殷爾犇並未傳知慶祝警察亦無通知是日上午又天雨不息氣象愁慘故掛旗張燈者寥落可數而漢口商界則較著熱忱第未能大開慶會比戶皆懸燈掛旗原擬在各該地段內之保安會或商團內舉行慶禮不料漢埠警廳偵知黨人有國慶起事之說誠恐商團保安會中人着制服在外結隊行走可莫辨別特囑商會轉告各團是日慶禮勿須穿着制服整隊赴各該團會事務所云云以致各團之慶禮又不克舉行漢上各報是日論調均深嘆共和紀念將從此永訣並刷印紅報次日停版一天以誌慶典各國領事是日亦聯袂渡江道賀飲讌而返午後江漢關監督兼交涉員亦在署讌請各領事云

⊙湘省最近之黨案

華鴻吉係浙江仁和縣人現受黨人運動為湖南偽將軍偕同偽參謀長陳鎮國來湘組設機關有李坤（即李豹）者係湖北監利縣人去年曾任郴縣警備隊隊長今年在省閒居適與華陳二人路遇原屬舊識華因李曾在湖北三十標二營當過兵士以為有軍事知識遂邀令入黨委為衡永郴桂偽軍區長囑令在省先行勾結軍隊預備起事華陳二人旋赴日本籌欵李坤在省遂詐投警察廳內充當偵探在廳月餘即密以金錢施勾結手段人見其薪金無幾揮金甚鉅於是大起疑團張警察廳長派調查員彭鼎胡義生等密查李之蹤跡彭等逐日與李聯絡並迎合其意思李誤引為知己盡吐其謀並慫彭胡為警界代表幫同運動事成之後各許以師長等職彭佯為贊成復詢明符號內容等等立即密報張廳長張於次早派彭往搜其箱囊行李獲偽委任狀一紙華陳二人名片各一張符號偽物共一小箱立即將李並交將軍署究辦由軍法課長華君訊究李供認不諱遂判以死刑詳由湯將軍呈報中央核准即日執行槍斃以示懲儆並通令所屬一律緝拿華陳二人矣

⊙湘省毀學案何多

沅陵縣屬新勝鎮羣英兩等小學校長董克明邀集士紳提議以紫雲菴房屋撥充校址詎有郭德忠等開會抗拒竟將羣英小學搗毀該校長除就近稟報知事查究外特來省具稟巡按署請辦嚴使以紫雲菴能否撥充必須以理相商乃郭德忠等遽糾衆毀校殊屬蠻橫特檄令該縣姚知事從嚴究辦

岳陽培能女子實業學校常年經費係以該邑九華寺田穀四分之一撥充已歷兩年並無異議茲該寺僧和安等忽翻悔前案阻租不繳經該校長田學博控由縣知事勒令撥給並加申斥由是和安積恨於心竟糾衆將該校搗毀并打傷多人昨經該校長稟由巡按使飭令王知事嚴拿究辦矣

衡山永勝寺原有常年修理租穀歷年盈餘為數甚鉅經學紳馬秉直等稟准該知事撥充正蒙兩級教員養成所經費在案乃經理此欵之常奎梧因欲侵吞此欵不肯支給並指使地痞將是校器具書籍一併搗毀昨已經馬紳及該所長向盈秋等稟准嚴飭撥令知事究辦

安化瞿公坡清眞寺存有欵項甚夥經學紳汪慶年等稟准縣知事興辦乙種商業學校已辦理一學期矣茲該寺首事馮頤齋等因要瓜分此項存欵不願辦學汪與之理論馮竟大怒立將學校搗毀現汪等來省稟請巡按使維持嚴飭該邑羅知事確查嚴辦矣

⊙奉省匪禍與軍界之關係（化險）

奉省最近之匪徒除藍六等已逃匿無蹤外而最巨名之鑽天燕子猶為患未已也鑽天燕子名張海波始於牛莊海城一帶殺人越貨商民被其荼毒者已三年有餘乃屢剿屢遁終不落網去年經官兵痛剿後燕子竟遁往北路匪跡於新民遼中等縣後復大肆猖獗經二十七八師等軍剿辦又復斂跡茲聞該匪復於上月杪率領黨羽四十餘名在牛莊縣屬鄉警二區界內小吉安府一帶勒搶經縣知事委王巡官督帶游擊隊往剿據該區區官孫光第報告該匪在村曾燒毀草堆並房屋數間刦王姓家殺其家族又槍斃警兵一名經王巡官竭力追剿僅打死一匪餘均逃往海城界內云云奉省之匪患如此而某統領猶有飾詞朦報匪禍肅清被段將軍面斥之事據奉天函稱段將軍下車後各軍長均往謁商議交接事件日昨有右路巡防統領王良臣氏於晉見時段將軍詢以防兵駐紮地點及軍隊有無缺額何以該管地面屢被胡匪搶刦而猶三次得列剿章似此沽名釣譽僞飾隊上安能專心軍務故於軍務反多廢弛王均不能答段將軍乃大怒飭其暫退並未令其出署故自夕待旦均自禁於衛隊處翌日經某軍長代為緩頰方始出署聞現因此事該統領及東邊某軍界長官均有更動消息

※地方通信※

蘇州

▲小火警　閶門外吳橋瀾溪子里前晨八點鐘趙姓家早餐遺火於柴堆內延燒左右隣居數家經城廂內外救火聯合會及警廳消防隊派龍前往救息

▲郎警佐撤差　吳江縣警佐郎國俊在縣署種種不法被該縣董事等來蘇赴道尹公署控告吳江縣知事得悉情形立將郎撤差並將日前毆打錢紳之巡士斥革究辦警佐一席則委外區警佐郭仲英接充已於昨日到差視事矣

▲東西洋人遊歷　蘇常道尹昨接齊巡按使飭文近有美人（佑尼干）與英商（雅押）英商（克脫）瑞典教士（達理白）日商（赤松忠三郎）（生田松造）（笹林猛）等均持護照來蘇遊歷飭即飭所屬各知事警察廳加意保護以敦邦交

鎮江

▲又一銷化銅錢案　日昨有太和里對過隆茂昌銅爐坊店夥王友三押帶銅錢兩擔約百餘千文行至王家巷後身經二區巡士查見盤詰數語當即連同挑夫一併帶區報告該區長核辦

▲縣立女學添班補習　女子高等小學校校長黃女士辦學十載頗著成效前以舊有校舍不敷應用呈請章知事拆卸永年廢庵移建校舍現將次第告成聞不日擬遵照部章添設補習一班

▲烟案一律解縣　警區查獲烟案大都略為處罰飭其改過釋放了事刻聞縣公署因各警區並無罰辦烟案人犯之權特飭嗣後遇有查獲烟案須一律解縣訊判不得再行由區懲罰故昨第一三區已將所獲烟犯王某等數人詳送縣署矣

▲監督送辦之案　鎮江關袁監督昨日函致警務所並拘送伍雲卿一名請為究辦王警長旋即預審據供前蒙袁監督派充瓜洲子卡司事曾經因事斥退惟當光復時袁監督曾向其借洋一千三百元除收過一千元外尚欠三百元特來要求償還等語問以週何證據則又無辭以對王警長以其有意訛詐即飭收所拘留一面據情詳復請示辦法

揚州

▲調查學生成績　縣立第一高等小學校本屆畢業生七十八內有錢正澐盧鐸二生年級不符曾奉省署批飭留級補習一年嗣經該校詳復謂該二生程度與三年級生比較相等祈變通准予一體畢業現聞省署已飭淮揚道尹調查學生成績業經行文到縣轉飭該校長速將錢盧二生修業各科成績逐一檢齊詳縣轉道以便查考

▲關於圖書館之控案　前充圖書館管理員彭蘭生因前開教育行政會經衆議決以該館圖書有名無實為節省歷費起見特將腦列各機關要人兼轄職務並涉及某某冶遊嗣博等情曾親赴巡按署控告刻已奉批飭周知事詳細查復矣

▲成衣公議加價　揚城成衣一業因各物昂貴所得工資不敷日用特於日昨一律停工齊集成衣公所開會公議加價不意有同業數人於停工之日在玉井街張姓私做被同人偵知立即邀集多人向該處責問並將某某等約至會館評理議罰

南通

▲懲辦勸捐之區長　金沙市區長李滄藉某紳之力得充斯缺過有地方事件百端破詐近被該區公民聯名具稟省署列舉劣

誠周醫士　謝鄉館　花柳毒症

新舞臺協濟戒烟丸廣告

浙……慶……銀樓擇於陽曆十一月十八日先行交易

收蕪捐等多款，齊巡按據稟後，已飭廬知事將該員拘押懲辦。

▲電燈公司將成立 南通電燈公司早經成立，惟蓋數無多，難以普及，茲有某洋人來通，調查城廂一帶應需電燈若干，始克敷用，現已赴滬購辦電機等件，以期實行擴充云。

無錫

▲三千里運河第一大橋工出現 無錫北門黃埠墩地方運河寬闊，兩岸來往人衆，日有數千，全賴渡船運載，船既狹小，人尤擁擠，每值風暴雨夕，時有危險之虞，邑人士屢擬造橋以便行旅，卒以籌款未易，遂爾中輟。近有皖籍巨商吳君子敬，素來熱心公益，曾在其本籍地方捐建大橋一座，開山斲石，需款三萬餘金，建築已及年餘，年內即可完工。茲吳君又以絲繭事業往來滬錫，稔知錫地黃埠墩橋工關係至鉅，復發宏願，獨力捐建鋼橋一座，業與上海求新廠訂立合同，橋長二百六十餘尺，寬二十四尺，全用鋼鐵料造成，計合銀元三萬五千元，橋工限六個月告竣，由該廠擔保一百年堅固，於簽約日已付規銀一萬兩，再於陰曆年關付銀一萬兩，該廠業已着手配合鋼料，預計明年陰曆三月遊春時節，定可行新橋落成禮，聞錫人擬於該橋落成日開會歡迎吳君到橋觀禮，並擬題此橋名，或稱吳橋，或稱子敬橋，以爲永久之紀念。計運河北起京通，南至浙杭，長逾三千里，跨其上者從未有此項大橋工云。

杭州

▲烟商將開討論會 浙省各烟商因組織分支棧事，擬開會討論一切，昨已致函同業，略云，烟類公賣費業經兩次核減，至一元五角，將來分支棧成立之後，倘能分別貨物之高次，酌訂費率，報部修正，則必更有減輕之希望，此番代表進京之效力，良非淺鮮，惟組織分支棧照公賣局暫行章程，殊多窒礙，是非聯合各屬同業共同集議不可，事屬創始，亟應集思廣益，以期妥協，用特函請貴處資號迅派代表來杭，共商組織分支棧之方法，准於陰曆九月　日開各屬全體討論大會，屆時務祈惠臨云云。

▲杭縣北鄉之斗壇 杭縣北鄉一帶，自陰曆九月初一日起，一班好事之徒挨戶寫捐，在各庵堂寺院內起建斗壇，延請一種不僧不道之徒誦經拜斗，日夜不休，昨爲各壇過關之期，循例搭一高臺，法師披大紅袍，仗劍前導，紅男綠女結隊相隨，從臺下穿過，名曰度關，一時頗形熱鬧，並聞本屆該處斗市較往歲更盛，臨平、亭趾、五杭、小林、博樂五處共有斗壇八十餘處之多。

安慶

▲國慶紀念 十日民國紀念日，皖中各機關各學校均張燈掛旗，並放假一日，各商店則先期由警廳出示曉諭，一律舉行慶祝，以彰盛典。

▲軍人宣誓 日昨倪將軍由京回皖，召集各局所長官及軍署屬員，於十月八號清晨在北門城內大拐角頭關岳二聖之廟舉行宣誓典禮，倪將軍親詣二聖神位前拈香致敬，行三鞠躬禮後，向衆宣布誓詞，其大旨謂軍人不外以服從命令盡心愛國爲原則，他如恪守軍紀，嚴飭營規，猶其餘事，宣畢而散。

▲拿獲著匪 皖北宿縣近有著名匪徒王開得、李得勝等糾集黨羽數百人，在閔賢集地方大肆搶劫，燒殺淫擄，無所不爲，居民惶恐，當經該縣李知事偵知，即派偵緝隊多名前往緝拿，詎該匪徒竟開槍抗拒，然著匪王開得等五名卒被拿獲，昨已由該縣詳請就地正法矣。

▲將軍赴蚌 倪將軍回皖數日，即將軍務整理，規畫一切，并赴各營閱操，事畢，惟現值寒冬伊邇，皖北振務猶爲吃緊，仍須親自督理，故於今日(十二)下午二時仍乘利濟兵艦赴蚌，所有在城各官廳職員均赴江干歡送。

長沙

▲唐人寅免職原因 湖南財政紊亂，紙幣充斥，久爲人民所痛苦，中央所派湖南銀行監理官唐人寅未能從事整理，湘人久已患之，昨唐人寅免職之令忽下，湘人初不知其故，後探悉湖南商務總會會長周國鈞曾擬一說帖，託某要人交於財政部，該部始知唐之未能盡職，故呈請免官，周之說帖說明財政紊亂原因及整理方法，頗爲詳晰云。

※雜評二

湘省毀學案感言 (默)

保護寺產早有明令，何以前此毀學之案不多見，而今紛然日出耶？蓋彼等寺僧之心理，以爲前此寺院之改設學堂，寺產之改充學款，皆由革命而起也，革命者革我僧侶之命者也，今民國仍返乎帝國，一切將復舊制，則我僧侶之命宜恢復固有之勢力，蓄此一念，於是以藐視學界之心，挾其歷年積憤，一齊發洩，而毀學之案以起。夫中國之僧侶，非有宗教思想者也，不過一種無業游民而已，在前清時代，藉舊業倚託奧援，雖未如法國大革命前僧侶勢力之暴橫，然其傳布蔓延，坐食分利，實占中國游民之大部分，一旦乘此帝制潮流而與，耗國力，長迷信，且勿論，其如教育之摧殘乎哉！雖然，我國依帝制以生活之游民何限，昔之爲共和而淘汰者，今皆額手以慶好運之將臨，寧僅寺僧之稱幸歟，寧獨學校之不幸歟。

萬金不換 化痔仙丹

驥雲氏總發行所啓 本廠分設杭州陳列所 南京花牌樓慶豐和隔壁 天津北門東獅子胡同忠成棧內 無錫北門外江陰巷 安慶城內縣署西轅門○長沙城內糧道街中國銀行東首

痔瘡之症，皆由濕熱下注，陰虧熱甚，焦勞過度，以致筋脈橫解，精氣脫泄，若成瘻成塊，或痛或癢者爲痔，如臌血淋潰，管長數寸，或黃水紫血，脫肛疼痛者爲漏，以上各症，無論如何危重，速將此丹每日送服三次，立能止痛退去血，且培元補氣，永不復發，雖數十年不愈老症，至多連服一料，包可永遠斷根，萬試萬驗，不靈包退洋。每瓶大洋一元，每料五瓶大洋四元。〇久製三十六種痔料，用此膏搽之，三日之內連根脫落，完好如初，天下治痔之藥無出其右者，此藥出天下猶有不愈之症，我不信也。雙料每瓶二元，單料一元。近多偽藥欺人，須認明仿單上天馬爲記，若誤服偽藥，貽害匪淺，務須格外留意。

真正靈藥 潔白老牌四嗆藥草

本藥房創製潔白老牌咽嗆藥草，行銷各埠，久已膾炙人口，足徵製法精良，功力效大，近日銷路本外各埠陡增數倍，大有山陰道上應接不暇之勢，如蒙賞購，無不特別公道，並可出立保單，以昭鄭重，貨次不合，包退還洋，外埠函購，原班回件，郵票以九七扣核算。

上海法大馬路興聖街口東首老成濟藥房白謹 (二)

上海新北門口第六家 晶明國貨

自製中國天產水晶墨晶瀏形鏡片，赤金紋銀離鼻軟絲各式邊架，暗室驗光，裝配咸宜，純用中國金銀，戴舊仍可照市兌換，夾金玳瑁亦能配製，金匠磨片聘有專司，批發另售，無不迅速交貨。

嗚謝大善士樂助廣東水災第二十五次收欵列

梁傑廷先生情深桑梓經手募之冊由九月初六日起逐日登報

楊冠卿小洋五角 陳文甫洋一元 無名氏(伙字二十九號收條)洋一元 陳恒山洋一元 章阿雪小洋五角 何垣星小洋五角 袁吉成小洋五角 吳領三小洋五角 蔣鴻生大洋半元 蔣先生大洋半元 蔣季琴小洋五角 陳家秀小洋五角 邱瑞梅小洋二角 張飛卿小洋五角 施沐賢小洋二角 趙菊卿小洋二角 永發薜小洋五角 曹順發洋一元 無名氏(伙字四十五號收條)小洋四角 無名氏(伙字四十六號收條)小洋三角 無名氏(伙字四十七號收條)小洋三角 無名氏(伙字四十八號收條)小洋三角 無名氏(伙字四十九號收條)小洋三角 柴衛川洋一元 周恒楊洋一元 伊日初洋十元 袁紹昌洋十元 黃嘉懋洋五元 豐泰轉運公司洋五元 華盛義洋三元 恒泰公司洋二元 鄒雨樓洋二元 阮文彪洋二元 葉文祥洋一元 施得璧洋二元 周日初洋一元 李桑記洋五元 李兆熙洋一元 提運公司洋二元 王孫秋洋一元 蔣少卿洋一元 陳成鉅洋一元 沈朝廷小洋五角 徐維康繡爾康合洋一元 瑪定波洋一元 沈志剛洋一元 梁勞根洋一元 卓麟洋一元 任永根洋一元 周兆奎洋一元 黃明新洋二元 董正隆洋一元 東興印字館洋一元 唐榕鑄洋一元 大適公司洋五元 錢春蘇洋一元 王炳甫洋二元 屠陝芝洋一元 周樂生洋一元 鄭禮川洋一元 施梅庭洋一元 陳文甫洋二元 永泰隆公司洋二元 大陸源記公司洋二元 同興公司洋二元 福泰恒公司洋三元 滙通公司洋五元 通逵公司洋一元 協豐公司洋一元 同益永公司洋二元 公記洋二元 范濛記洋三元 無名氏(盃字十八號收條)洋二元 陸忠記洋一元 梁啓華洋一元 張春萬洋一元 蔡惟莞小洋五角 王維寶小洋五角 清記公司洋二元 湯輔藉洋一元 宋念祖洋一元 朱世恩洋一元 潘壽民洋三元 金信三洋一元 范景文洋三元 劉幹卿洋二元 運藹處洋五元 王殉臣洋一元 施建良洋一元 蔣念生洋一元 悅來公司洋二元 馬綏子洋二元 合共九十三柱共收小洋八十二角大洋一百四十八元

旅滬廣東慈善會籌賑處啓 乙7041

出版預告 茉莉花

書中述拿破崙一世之專橫干涉民庶婚遺被迫者爲一民黨健者之未婚妻其夫聞訊赴援備歷艱險經茉莉花女王之援助伸完趙璧而成好事女王心乎民黨健者又不忍奪人之愛從容自刎以殉書都三萬餘言事跡離奇譯筆雅雋定價僅取紙本每册四分書已付印即日出版

孽寃鏡 蘭娘哀史 減價

徽部出版之孽寃鏡蘭娘哀史兩書有口皆碑風行遐邇惟迭承多數來函要求貶價以惠士林購讀茲敝部爲酬盛意特自本月十五號起孽寃鏡蘭娘哀史兩書照本發售門售照碼三折批發二折(即孽寃鏡每冊一角蘭娘哀史每冊四分)此爲絕無僅有之好機會愛嗜小說者幸勿交臂失之

上海四馬路麥家圈口民權出版部啓 A乙6961

廣東種德園自製薄荷錠

完全國貨

本園自今春新發明薄荷定，乃係提倡國貨挽回利權起見，蒙熱心國貨同胞惠顧，幾有迎接不暇之勢，而市上近有用舶來薄荷者，皆改頭換面，冒充國貨，以歎同胞，殊屬可鄙也。本園自製眞正之國貨，恐諸君有疑，故特登報聲明，俾同胞週知，本園所用之薄荷精，乃係吉安太倉兩地特產也，是以其氣味馨香，直透丹田，其質結白，功效超羣，舶來所產之薄荷，其氣味辛辣，其質空明，合有雜質，是以價値稍平，兩相比較，自分優劣，諸君惠顧，請認明元獅牌爲記，庶不致悞。○價目○大號二角半○二號二角○三號角半○四製如意油定價同 總發行所上海四馬路老巡捕房對門廣東種德園啓

※商務※

國內匯兌 十月十四日中國銀行報告

地名		匯價
北京即期		每京公砝百兩合申規元一百〇五兩六錢八七五
天津	仝	每行化百兩合申規元一百〇六兩一錢二五
營口	仝	[illegible]
漢口	仝	[illegible]
南昌	仝	[illegible]
廣州	仝(雙毫子)	[illegible]
廣州	仝(本行劵)	[illegible]
汕頭	仝	[illegible]
福州	仝	[illegible]
廈門	仝	[illegible]

國外匯兌 十月十四日

項目	匯價
銀行電匯 上海匯至倫敦	二先令四辦士四三七五(以上海規銀一兩計算)
銀行即期	二先令四辦士五
銀行四月期	二先令四辦士六八七五
銀行買進四月期匯票	二先令五辦士一二五
四個月定貨匯票	二先令五辦士三七五
又六個月匯票	二先令五辦士五六二五
銀行電匯 上海匯至法國	三百二十一佛郎(以上海規銀百兩計算)
銀行四個月進	三百四十佛郎五
銀行電匯 上海匯至紐約	美金五十五元二五(以上海規銀百兩計算)
銀行買進四個月期匯票	美金五十八元二五
銀行電匯 上海匯至香港	七十七兩七五(以香港百元合上海規銀)
銀行電匯 上海匯至印度	一百七十七個羅比(以上海規銀百兩計算)
銀行電匯 上海匯至日本	八十八兩六二五(以日洋百元合上海規銀)

金市 十月十四日收盤金價

品名	價
現貨標金	四百二十八兩
沙金合赤	四百三十七兩五
足赤條金	四百三十五兩五錢

錢市 十月十四日收盤行價

品名	價
英洋	七錢二分八厘一二五
銀圓	七錢二分八厘一二五
小洋	六錢四分三厘半
銀拆	一錢二分
轉帳	一錢二分
銅元	一百九十三 四百

市錢

品名	價
市錢	一百五十千文
表牌	一千四百文
洋找	七錢二八厘
錢找	一千二文
八開	一百二十五文
小洋貼水	每角十五文

股票證劵 昨日交通公司報告

名目		價
鹽格志	買	三十八兩
電車	又	八十五兩
陳時	賣	四兩二錢五分
瑞記紗廠	又	四十九兩
上海派亨	又	一兩八錢

又證劵交易所報告

名目		價
三年六釐內國公債	售出	六十八元
八釐內國公債	購入	八十二元
招商局航產股	又	一百三十六兩
交通銀行(庫平)	售出	四十二兩五錢
通商銀行(連息)	購入	三十九兩五錢
漢冶萍	售出	二十元零五角
浙路證劵除三期	又	五十八元
蘇路證劵除五期	又	五十六元

糧食

昨日滬南米市到有蘇同、部嚴少袁、鑫庭、陳生、芹生、客之、陸永生、張貴生、陶洪、沈銀生、李林生、年又生等，六艘，其餘松江、青浦、角里、泗涇及浙河一帶米船亦有二十餘艘，而新粳近日來貨頗踴，本埠銷場呆滯，故價跌去二三角，至羅秈及洋秈，值茲新貨上市之際，價廳鬆動，帷因外埠裝去甚多，且滬地底貨缺之故，價仍堅固。蕪湖秈米客幫辦者祗有天津幫元泰、義仁和、義等號辦去一千餘包，天成、盛元、裕泰等行由太古之都陽，怡和之隆和，及日清公司之大福，九三輸船自蕪湖裝來機秈米七千餘包，茲將市上開出之價列下。

每石

品名	價
常錫機新粳	七元八角次七元三角
蘇同機新粳	七元五角次六元七角
青角機新粳	七元四角次七元一角
泗涇機新粳	七元三角次六元七角
周浦機新粳	八元次七元三角
蘇同白羅秈	六元三角次五元
北垪羅羅秈	六元一角次五元
周莊羅秈	五元九角次五元六角
陳墓羅秈	五元八角次五元九角
六直洋秈	五元九角次五元六角
高機客秈	六元九角次六元六角
高機秈	六元一角次六元六角
蕪湖米	六元九角次六元五角
常機白元	九元次八元五角
高機白陰	八元五角次八元
漢口小麥	二兩九錢四分
漢口次小麥	二兩五錢六分
鎮江小麥	二兩八錢五分
太倉小麥	三兩一錢二分
山東小麥	三兩零八分

油荳餅

昨日滬南茂興慎記等號到劉長增周萬興兩沙船由靑島裝來夾倉生油七百餘件，又裕泰等號到菓裕盛沙船由膠州裝來交生油四百件，和泰行開出棧牛荳油五十件，係同行買進，又和泰行開出棧交生油一百件，又源盛天成兩號開出輕皮生油一百件，均係圓戶收進，又慎記號開出金全發船靑中餅二百片，價一兩七錢二分六，每

品名		價
棧牛荳油	每擔	八兩六錢
棧膠荳油		八兩一錢五分
棧夾生油		七兩八錢五分
輕皮生油		七兩一錢五分
靑中餅(五十八斤)	每片	一兩七錢二分
和豐廠餅		九錢五分
漢黃荳	每擔	二兩五錢
新天津黃荳		二兩九錢五分

茶市

昨日各茶棧售與各洋行珍眉等茶一百餘件，其價錄下

德建洋行買 森盛恒茶棧 怡珍眉茶廿三件 [illegible]

寶元 [illegible]

絲市

各洋商買進廠絲擔價如左

達昌洋行買馬車牌頭二號七里乾經三十擔 每擔價六百兩至五百九十五兩五錢

慎餘洋行買金銀汽車牌頭二號七里乾經五十擔 每擔價六百三十五兩至五百八十五兩

又買飛鷹馬牌頂頭二號七里乾經五十擔 每擔價六百三十五兩至五百八十五兩

安利洋行買蜘網牌頂頭二號十三至十五份廠絲五十擔 每擔價扯七百九十兩

有餘洋行買金松竹牌頂頭號特別條份廠絲四十擔 每擔價扯七百廿五兩

三井洋行買金銀孔雀牌頂頭二號七里乾經五十擔 每擔價六百三十五兩至五百八十五兩

棉花

昨日市面看疲，通州花衣跌去四錢，由怡和紗廠買進四五百包，南市四牌子花衣由楊樹浦振華紗廠購進五百包，至太倉花係零戶購進五六百包，餘姚花前昨兩日雖到二千餘包，未曾售開，因係國戶欲偁善價居奇之故，然提高之姚花祗售二十三兩八錢，照此棉紗銷場呆滯，恐日後價格必有減無增也，茲將市價錄下

每擔銀

品名	價
通州花衣	二十六兩六錢
太倉花衣	二十五兩六錢
四牌子花衣	二十五兩
紡花衣	二十四兩八錢
餘姚花衣	二十三兩四錢

南北市各花行收進之價亦稍疲，每擔三十三四元，惟鴻裕紗廠收花出張所收價高低不一，共有二十餘萬勛，每擔扯價三十四元，以致鄉人均將次貨糝混出售。

棉紗

昨日仍無起色，惟手貨均將到期，各紗廠儲出甚迫，是以價格略疲，常熟江陰內地各布廠每包稍有跌落，小包現貨至期貨亦錄下，茲將茶會售開之價錄下

九十月期 現出 小包

品名	價
十六支水月	一百零四兩 一百零二兩
十六支雙虎	一百兩至一百零二兩
十六支丹鳳	一百兩零二五
十四支胭脂虎	九十八兩五錢
十二支天官	九十四兩五錢

本廠布

[illegible]

輪船進出口日期

十月十四日禮拜四進口

江天 廬州 西安 隆和 大福丸 鄱陽 四川 浙江 伏見丸

由寧波 由香港 由安東 由長江 由長江 由長江 由烟台 由烟台 由日本

十月十五日禮拜五出口

大和丸 隆[illegible] 順天 和平 廣生 新北京 新寧紹 新銘 北海 嘉興 甬口

開往長江 開往長江 開往長江 開往威海烟台天津 開往大連 開往天津 開往寧波普陀山 開往寧波 開往天津 開往青島 開往牛莊 開往廈門汕頭

十月十六日禮拜六出口

襄陽丸 近江丸 安慶 廬州 新裕 新興 浙江 江永

開往長江 開往東洋 開往長江 開往香港廣東 開往福州 開往長江 開往安東 開往長江

招商總局 太古公司 怡和洋行 太古公司 日清公司 郵船會社

有喊錶

本行有喊錶發行以來已有七十餘載，久已遐邇馳名，素蒙中西人士所信用，維他錶無一可匹，正可謂天下獨一無雙之好錶，今有新到各種新式金銀銅鋼等錶機器堅固，時刻標準，定價極廉，批發格外公道，倘蒙賜顧，請至本行可也。英大馬路一號有喊錶行謹白

感謝懷德堂淋濁聖藥 名不虛傳的保名聲 只此一家的眞

治白濁血淋刺痛眞靈丹

余患淋濁之症已二月有餘，受累不堪，時痛如刀割，紅腫欲破，苦不勝言，屢經名醫診治無效，購服各房之丸，反出血淋重症，心中十分憂悶，後蒙友人指示六馬路中市朝陽丹房止恒和油酒店隔壁懷德堂王雨香先生醫治，○即服先生珠丹萬年橙西瓜丸，每盒一元，最奇者服三點鐘後其血淋立止，其痛亦減，接服先生眞丹，白濁立止，九二服之症全愈，蒙先生又服一元眞珠丸亦效也。

眼疾無憂 瞽目重明奇方

Z5218

包愈斷根 心胃氣痛藥

此藥見效極速，無論心胃氣痛及肝氣頑症，服之止痛，一服痛止，再服永不復發，斷根，大瓶一元，小瓶半元。上海抛球場首杏林軒 6179

日本郵船會社

啓者本公司近江丸輪船准於十月十六號禮拜六開往東洋，收貨客票到明日止，如欲裝貨搭客者，務乞早日到本會社接洽可也。郵船會社啓

拔毒止癢 癩疥瘡藥

此藥專治男女大小何種瘡癢濕疥奇癢無比，無論新久，每盒五角，小盒二角半。上海抛球場北首杏林軒 2579

飢不敢食

如何能使胃口頓開 請觀此粵商曾患胃不消化胸腹疼痛之疾由韋廉士大醫生紅色補丸治愈迄今五載並無復發

新加坡商人李筵勳君之玉照

閱報諸君飯後會有胃痛否有膽汁不和頭痛便閉舌起黃苔等症否如有之則爲爾之消化部失調之故須如李筵勳君之用韋廉士大醫生紅色補丸以治之因是丸在天下各處已治愈無數之患此症者矣李君筵勳僑寓新加坡南橋七十九號爲容芳照相館主人嘗自述其病狀云

余旅居新加坡而身抱疾病則祗一次即于一千九百零九年時自覺體甚軟弱胃脘疼痛飲食畏進雖微物亦覺胃痛夜間睡不成寐晨興舌起黃苔足痛如刺困憊不堪如是者歷數月雖服多藥毫無裨益正欲決計回華乃承友人勸服謂祗有韋廉士大醫生紅色補丸可療厥疾遂依言服之初服數瓶食甘睡寧迨再爲服用身健胃强消化部有力胃痛足疼亦皆漸消精力復原六瓶之後食量大增食後爽適無異常人余深感韋廉士大醫生紅色補丸之恩使我復原有如是之神速也

按李筵勳君之證書係在一千九百十二年至今年四月即一千九百十五年猶稱道此丸之功效勿置因彼之胃症自治愈迄今已逾三年毫不復發身甚康樂故也

天下馳名之韋廉士大醫生紅色補丸專治 血薄氣衰 諸虛百損 少年斲傷 陽萎無力 胃不消化 瘋濕骨痛 山嵐瘴癘 皮膚諸患以及一切由血氣軟弱所致腦筋衰殘各症凡經售西藥者均有出售或直向上海四川路九十六號韋廉士醫生藥局每一瓶英洋一元五角每六瓶英洋八元郵力在內

韋廉士紅色清導丸在上海治愈痔瘡

諺云十男九痔人人皆知也則十分之九人數閱此紅色清導丸之能治痔瘡曾欲先覩爲快矣上海中華書局呂紹欽君來書云僕患痔疾歷有年矣起居爲累衫褲常汚深惡痛絕無可剷除今春友人介紹服韋廉士紅色清導丸一服而疼痛減再服而脫肛愈迄今數年並未復發願刊報端以爲患痔者鑑如尊處無從購買紅色清導丸請寄郵票大洋六角至上海四川路九十六號韋廉士醫生藥局原班寄奉一瓶

患楊梅瘡速看

僕去春因將至滬性善冶遊誤染梅毒即暗購市上化毒丹四盒買棹回甬試服毫無功效又函購數家奈均有名無實至去秋毒發攻延及面目痛苦萬分勢甚危險自料必無生機適有友李君益市自申返甬知余病特來探訪遂問余曾服過化毒丹否及下疳散否余告以恨無一驗見寓中有年見聞較確以何家爲至靈至妙乞明告之當蒙指示云上海惟河南路彭壽堂之化毒丹及下疳散確乎方眞藥靈速而且安即一等危險重毒之症無不藥到病除否則亦難深信有如是之奇效因自己亦曾染過梅毒該藥房之藥而愈且連見數人皆有藥到病除之妙故斗膽力薦幸勿懷疑當即於是喜出望外即托郵滙洋念元函購化毒八寶化毒丹珠黃下疳散各二瓶如法內服外搽果然名不虛傳日見輕減止痛生肌如以脫重果未及二旬遍身平復如初矣如此神丹妙藥豈忍秘而不宣且受惠實深無以爲報特將功效略列俾同病者有所問津焉

甬郡汪善賓拜上

美生外國紙行廣告

本行自運外國名廠各式紙料現到各磅模造紙唐林紙夫士紙銀行紙西洋紙卡片紙以及各種書籍印報紙等逐期到申名目繁多不及細載兼印中西文字外國賬簿精製象皮圖書一應文房雜貨俱全承蒙光顧請移玉上海四馬路五百八十五號門牌 老巡捕房對門特此佈聞 電話二四四三 本行主人謹啓 5294

上海康領德堂新發明之靈藥

本堂向設上洋美租界老閘橋北坐西朝東紅磚石庫門內發售各省道地正藥精製飲片丸散膏丹鹿茸鹿膠諸膠花露藥酒香料細藥無不精益求精近增新發明應驗靈藥數種如小兒百病太極丹神效瀉痢丸肝胃氣痛散改良午時茶等皆由醫士悉心研究尤爲治病之妙品其餘名目甚夥不及細載服法另詳仿單凡○賜顧者須認明招牌庶不致悞 外埠函購原班回件 甲2480

全球獨一補品 強種丸

一身之强弱則在於血脈血脈之强弱則在於腎精血脈壯者爲强身之原料腎精爲强種之原料現今爲强種之時代故吾人所急當研究用何滋料得以强身强種僕持苦心研求數年採集諸精華珍品以爲强種之原料而出於今日且此强種丸已經試驗千百腎虛男子確有實證可據一服此丸確能得之精華亦能完全此丸爭陽相生之妙年老無子多服此丸自能寒谷春生吾知此丸一出必當普行全球我洲黃種當可與歐美白種並強老少咸宜不信請嘗試之服法另詳仿單每盒二元每料四盒●洋七元勿退還洋●上海四馬路神仙世界首同壽老藥舖總發行所啓●本號分設法界方板橋北首舒同壽南號●九七畝地舒天和藥舖遠埠函購原班回寄 Z6953

興昌祥洋貨大廉價之近因

本號創設至今三十餘年自運歐美各式鐘表洋貨綢緞呢絨花色各貨等素爲各國行廠所仰尙發行國內各處無不遐邇歡迎男女樂用現下痛娘時局自問非計擬將改組經營一意實爲同業中提倡改售國貨之創非自棄信用上海英租界棋盤街興昌祥號啓 AZ6610

銷售國貨奈現存洋貨過多特定舊曆九月初一日起將各貨編列明碼劃價發賣要知敝號此次廉價僞言欺人者可比區區微忱祈各界亮察早臨賜顧爲盼

徵求國貨

上海棋盤街 興昌祥號啓

本號營業各種洋貨迄今三十餘年久爲各界信用精神愈戰愈烈況目下政府提倡商民奮勇國貨出品無如近來人民蓬勃勃幾有一日千里之勢惟發行機關寥若晨星出愈多製造程度目皆昰到處爭新賜購者不睹而自購言之何堪心欲而相愈精愈趨產美術工藝各品以爲同業之創一切詳細辦法擬改組銷售國貨愈奇商戰今請各處出品之家或郵寄或持樣來敝號接洽以便設法推廣或與定包經理振國貨而挽利權心急起直追願與有志國貨者共臻富強 ZA6609

包愈吐血永遠斷根

久遠馳名京都天寶齋秘製吐血咳嗽化痰神效藥膏◎靈驗非凡謂予不信一試便知另有孫製半夏專治久年咳嗽老痰立服立愈每盒五角

吐血一症皆由身體虛弱或咳嗽而傷肺而其病原尤在憂鬱思慮過度以日久不愈致成癆瘵性命攸關本齋利濟爲懷得祖傳良方不惜工秘製此膏專治一切吐血之症以及痰傷咳嗽無論男女老少雖十年二十年老症服之立刻見效屢試屢驗二重者一大盒斷根輕者一大盒愈永不復發妙在滋陰潤肺止咳化痰異治吐血之天下第一良藥也若有虛言神明共鑒每大盒四元小盒二元先試二元亦可惟假冒甚多購者認明○遠埠函購原班回件信力自給舖分上海二馬大西鼎新里內○另有立止咳嗆氣急丸每盒洋一元咳嗽順氣化痰立止每瓶洋五角另有小兒救命丹名曰萬應保赤散專治小兒百病服下馬上見功每瓶洋一元如不驗退還洋以昭信實 6690

中華銀行廣告

本銀行開設北市福州路第十三號交易所（左）…儲蓄櫃者計息三個月週年四釐五毫六個月週年五釐…商業櫃者計息三個月週年四釐六個月… [illegible] …抵押 …禀准財政部立案… [illegible]

啓者本分公司…揚州分…總司理郁賜譯啓 C316

華安合羣保壽公司揚州分公司開幕廣告

…謹定於十月十八日開幕並於是日敬備茶點恭候 政商學各界 惠臨…總司理郁賜譯啓

老山吃胚直別參

本號別親運老山高麗直參味濃郁六兩五元茲仍地道官價每兩五角麗參元兩角其餘貨東西人參非鬚的即鹿茸細中定價大枝每五枝毛耳退銀包尾茸洋一角上海南市賜例顧請認明太西首不欺選精良識者割愛…上海肉桂信無… 平弄南首不誤大參號豐啓 Z7021

遺失莊票

今遺失恒祥莊票二萬一千一百零六號計第二十日期零月八百九十兩通莊三十六票紙八元一月計洋九百九十八萬一千七百衡兩錢二分已向一百十五期兩元作廢恐未望各行號該釐十日六期莊失收用登報聲明此票以上掛失切勿收用登報聲明 源盛號啓 甲2714

中西大藥房

新出國貨牛痘苗

中華國產牛痘苗歷經考驗名醫比較尤新每每學家自外洋製造者人足每一鮮力美種六定價支支六支每支僅角六分賜顧者請另五角明牌號不誤認明Z7071致大藥房啓中西

遺失派司

同年十二月廿九日進口和棧報關神戶號丸號…廿件計英五十件西曆九年公司五月廿日遺失件已剩向海派司關出…千九百…口十八號裝件…特補白…甲2711

華和服靴鞋號廣告

本號自開張以來中外各界女之顧客頗衆誠以本號所製各種靴鞋皆選最佳之革製成新式且能獨出新裁最新之靴故本號之靴爲上最鞋漏行通諸君如須購靴請試和服新靴華革則易之本號開設在南京路十七號凡訂購貨方信與衆不同也約期不悞函訂亦可 126

上海新開洋 豫豐泰

紹酒總發行所 自運洋河陽大蟹上市

本號開設中市四馬路創設選製京莊紹酒年牛舌遠莊高粱酒太發…自運名各種外國高燒酒秘製另色酒庖格…全意和諧…精巧…雅潔…屋電扇…佑市廛…[illegible]

初九月七日開幕 九月初七日開幕之… 奉天贈以茗券 副惠 顧… 本號電話四千六百零五號 Z7002

珍光公司 週紀念特別廉價

本公司自創設以來蒙各界許可特聘廣東名手巧匠…

出品之精 首飾 鐫 打力 克片 驗目配 光 驗光室 光機 磨 不俱 備 頭等鑽石 珠寶翡翠 圖章戒 指手鐲 耳圈

…上海南京路四百四十八號 電話四三九九 Z6809

萬利豐

本公司集巨資專收全國鐵路各股票及有期證券銀行股各種公司債票各大廠股份存單收據一切均可交易外埠函詢當班答復其洋托函行或郵局滙寄均可代客買賣其價亦當格外克己以副惠顧之盛意本公司在上海英大馬路新鳳祥銀樓間壁

萬利豐股票公司啓

收買股票

[illegible]…各種銀行券紗廠股票公司均可交易…大馬路…英街口…里盛德號啓 甲2519

召租

四川路三和里口新造三層高大玻璃窗鐵棚店三面洋房又開間兩廂房欲租者請向四川路一百十七號接洽 Z6033

興泰電燈公司

四川路七十二號 電話四一一九

欲電鍍器皿者注意 欲裝電燈者注意 欲裝電燈招牌者注意 欲製銅招牌及銅牌者注意 欲裝電鈴者注意

…本公司專鍍各種金銀器皿… 本公司專包裝電燈電線… …中華眼鏡公司…天源洋貨公司… Z6045

廣東仙壽窩 百補人參再造丸 加料衛生丸

此丸專治男女老少氣血不足百損諸虛… [illegible]

參茸烏雞白鳳丸

本窩秘製良方… [illegible] 廣窩仙啓 Z6037

振南書局敬贈書券佈告

（本局爲推廣營業起見凡購本局出版書籍…贈書券…於陽曆年底止）

出版 月月紅 第一期 內容

舊婚姻 新婚姻 天上安 李太太 中秋會 傳斯 情見 麥史 錄

小說 言情小說 滑稽小說 紀事小說 長篇小說 經說 發行所 振南書局 上海棋盤街中華書局北首 西門外民國路

每冊定價洋一角半照碼七折

本局聘請陸沈君主任編輯小說月刊名曰月月紅以通俗小說諸種取名家一一月月出版每月陽曆十一次淺近詞達凡愛讀小說以深而意之凡購閱此書者便知此書之價值矣 7022

申江醫院廣告

本院開設上海法界霞飛路實康里西首洋房前後花園樹木蔚翳房屋寬敞空氣流通電車交通便利特從海外購備各種最新發明之藥器聘請國內外專門醫學畢業男女醫生分科診治男女內外眼耳花柳各科疾病及接生戒煙等淋病新藥血清治療… 院長 日本千葉醫學士 剖劑 醫員 雅禮醫學校畢業 潘凡鳴 女醫士… 上午九時至十二時 下午一時至四時 診金一元 出診三元 星期日… 申江醫院啓 Z6345

上海順亨洋行

啓者本行經理那威國著名電機廠專製造各種電話應用各式電話器具交換機以及電話局各種配件精良價廉各埠購用已久近年來馳名京津粵歐美洲各島均極稱許本行在上海黃浦灘十號已蒙本埠各處購辦物件顧客如欲購買請至本行接洽

培培寶塔糖

嚴杜假冒

小兒體質純陽本無常症易受暑熱滯積或飲食不節以致胃納疲弱不良患者面黃肌瘦腹痛等症… 大英藥房發行 Z6591

被盜遺失蔚長厚（存）摺作廢

部人本年十月八日夜被盜切去蔚長厚銀號存摺… [illegible] …特此登報聲明作廢 紹興王讓之啓 甲2717

青島皮酒係最好最廉之酒并且每星期有新貨到埠

天福洋行總經理 上海圓明園路六號 電話三四七六

洋房招租

茲有三洲路十號大洋房一所… [illegible] …和洋行啓 702

浙紹元慶會告白

重陽佳節… [illegible] 甲2721

吉房召租

英租界乾路…石庫門房… [illegible] Z6201

退股聲明

[illegible] C818

餘大裕通股票公司

三馬路東首 石路西 電話二七八 四馬路 西首 對面 電話六三五七

本公司買賣中華全國鐵路各公債票並證券各股份… 均可抵押… 地址… 本公司啓 Z6890

腳症靈藥

凡患腳氣…人身氣血… [illegible] Z6909

白藥房 强學軒

總發行所在四馬路… 注意… [illegible]

包愈花柳毒門永不再發

[illegible]

前清御醫金針黃石屏先生回滬

黃石屏先生近因各處來申求診者應接不暇因此現寓…州路三號毛醫室內應診下半月不往通州特此佈告 敬 號 處啓 Z7003

申報第三張

中華民國四年
西曆一千九百十五年
十月十五號 星期五
舊曆乙卯
九月初七日
共四張

參茸 珠朮

海狗腎廣嗣金丹

人生未有斯身先有此腎故腎為先天之源五臟之本十二脈之根而性命寓也凡人或成婚太早以致體虛漸覺四肢厥冷變成勞瘵從此腰膝酸疼耳目昏眩神思恍惚百病叢生此皆先天不足後天失調所致若不藉藥石以補救之則伯道之嗟噫臍何及本主人創製補腎廣嗣金丹擇天醫良辰黃道吉日親自監工督製故與市井牟利欺人者有天潤之判專治各症開截於後一治五勞七傷諸虛百損一治腰膝酸疼四肢疲倦一治命門火衰眼目昏花一治神思恍惚坐不耐久一治畏寒畏熱自汗盜汗一治體虛血枯百病叢生一治先天不足夜熱骨蒸一治後天失調食不運化以上諸症略述不詳無論多病男子龍鍾老叟服此丹後諸恙霍然弄璋之喜指日可期且能强筋骨壯氣血若服一月萬病回春面目光潤如蓮服不斷則冬不畏冷夏不畏熱鬚髮轉黑視暗若明雖昕夕從公不覺勞倦昔有五勞七傷之人服此藥旬日全愈眞不世之王道奇品也本主人實事求是胞與為懷如或大言欺人毫無實驗非惟天地不容且必災殃立至也○附價每盒二元○每料十六盒收藥本洋二十八元○雙料每盒五元

上海盆湯弄甯波路口瓣香廬總發行所啓 乙6173

上海拋球場

鄭祥泰皮貨莊擇陰曆九月初四日先行交易

本號由蘇分申二馬路中貨眞價實深蒙各界嘉許茲為房屋狹窄特遷拋球場大馬路口開張自往各口選辦各種粗細皮貨均已到齊擇九月初四日先行交易擇吉開張謹告 乙2629

廣東省城長堤東亞大酒店廣告

本酒店做歐美各國大酒店舍短取長推陳出新誠東亞空前絕後一大旅邸也其內容則廳房窗廠傢私西式其外觀則樓蓋五層窗開四面其地位則左通九廣鐵路右達粵漢鐵路前臨珠海後枕白雲送往迎來交通極便他若波樓酒吧剪髮室遊戲室中西酒菜等無不具備至於招呼週到取價廉宜尤為別家所不可及也 諸尊賜顧仰祈惠臨是荷 乙7014

華安合羣保壽公司緊要公布

謹啓者前本公司議定保費搭收三年六厘公債五成行之已久早為保壽諸君所鑒悉惟查此項債票市價當有漲落現經董事會議定以後凡保壽諸君繳付保費搭付公債者槪照市價實收取銷前定八二折之議其餘一切仍照向章辦理尚祈公鑒此佈 乙830

上海殖邊銀行廣告

十三號電話○事務部三八九三 營業部四四九二 活期往來存款利息二厘半

本行奉大總統財政部立案為完全中國自辦商業銀行股本定額二千萬元先後於北京天津奉天張家口漢口上海甯波哈爾濱杭州等處設立分行並與倫敦紐約桑港孟買小呂宋補鹽斯德東京橫濱大阪香港各大銀行訂約代理共念餘處經理各種往來存款借款貼現放款國內外等處匯兌押匯及金銀買賣有價證券買賣公債票品保管發行信用狀及其他一切銀行業務無不敏捷公道上海分行在南京路 通知存款三厘 定期三個月存款三厘六個月四厘九個月五厘週年六厘二年七厘其餘長期面議 乙6909

上海四明銀行廣告

本銀行總行開設上海甯波路分行設寧波江北岸溫州府城內兩處營業章程先設

商業櫃 存銀活期三厘計息定期三個月四厘六個月五厘一年六厘 各業商號往來逐日收解無不克己

儲蓄櫃 存洋活期三厘計息定期六個月五厘一年六厘二年七厘 各存欵格外公道賜顧者請至本行面議可也 乙1039

九畝地新舞臺

九月初七即禮拜五夜准演好戲

孫菊仙 毛韻珂 潘月樵

（飾周瑜）

全本三國志

草船借箭 代打黃蓋

趙君玉 夏月珊

孟姜女萬里尋夫 和尚捉拿鴉片鬼

女子新劇 愛華社

假座民鳴社九月初七夜准演後本

玉堂春

石凝談劇所添設夜班

本所自開辦以來同志日多惟間有礙於職業日間不能就所研究而本所既為普及劇學而設是當變通辦法於即日起每晚八時至十一時另聘新劇著名人物教授夜班部人如有餘暇亦必親自到所共同研究恐未週知特此廣告 蘇石痴啓

羣仙茶園

初七日戲（大減價）正廳一角

小玉仙●●嘆皇靈 小菊仙●●烏盆計 張彩奎 雲寶芬 斷太后 小桃紅 小桂子 明月珠 大如意 小春仙 取成都 小鳳仙 賽寶奎 海潮珠 小春來 水上飄 雲中鳳 小月來 余千救主 小沈月琴 小菊仙 春秋配 小桂芬 朱瑞雲 陳橋兵變

初七夜戲（大減價）正廳二角

小菊奎●百壽圖 雲寶奎 張寶仙 天水關 沈月琴 賽寶奎 柳林池 小桂芬 落馬湖 草上仙 草上飛 大劈棺 小黑燈 長庚 彩霞 小陳 朱瑞雲 小蓮英 白蛇傳 陳善甫 拾黃金 小蓮英 陳長庚 翁梅倩 目蓮救母

虹口活動影戲園

開設在美界乍浦路中西書院北首第一百十二號門牌

十月十二號十三號十四號 戲目

一 愛理埠之山澗
二 我見他在先
三 滑稽滿培氏之計謀
四 頭二三四本有聖心之貧民
五 龜魚係鮮食品
六 滑稽意立式跳舞

每晚七點鐘起十點半止 兩次更換新片 禮拜日兩點半起 五點鐘止

價目 登樓三角 頭等二角 正廳一角 6293

笑舞臺

廣西路中汕頭路口小舞台原址

高尙新劇第一悲旦 林如心 優美女子女劇泰斗

第一滑稽 榮開明 潑旦優等 張漢民 著名滑稽 周楨增 著名花旦 薛珍珠 ◀第一花旦▶（李痴佛） ◀第一小生▶（蕭天競） ◀第一老生▶（朱少峯） 著名 黃蕙芬 優等老生 張憾塵 第一老生 田餘生 著名老旦 王雪琴 滑稽

張維新 李天猴 甘寶翠 薛馨梅 薛雲貞 俞經 李雪梅 劉劍兒 關仲漁 趙月蓮 周嶺梅 俞天樂 湯明君 撒珍 張淚痕 孫瑞珍 畢霞軒 陸日明 許天娥 李素梅 董天嘯 周馨梅 薛翠英 李秀雲 張秀英 朱月華 薛春蝶

哈哈哈哈○廣西路笑舞台○就要開幕哉○著名角兒一齊聘來○悲旦林如心○芬芳悱惻○表情艷又哀○花旦李痴佛○嬌柔婀娜○少城拔俗才○小概翩天競○瀟灑○流○文雅超華嘛○還有老生朱槙峰○大方又氣○○蕭芬餘生生出珍珠漢民旦○海增開明○滑稽兒招蓋○說不盡檻計不清○許多好色好人才○上義灘郎○頂兒尖離角色一齊都上神○奪目驚人○士戲連檻排○陳編高○情節奇○奇合悲歡描摹窮○態○盡是那名閣文豪苦心嘔血景出來○布景精術○花樣翻新裁寬高山流水○樓招亭臺○四時風別活靈活現○美燈專家紿○地步○暢座位適意○惜待更週備○特別廂樓○五色電○○裝瑣眞麗美非鉅大工程○不子賓本○生面特不開○不為貧利有不為生財○無君是○要為那女○新劇添精釆○哉敢自諺張○自先人口碑○大雅錯子○闔閣名媛工請來一看相信來○擇日開幕○此簽布○○勿過好機會幸破夫○早些○○○來○來來○ 乙6944

大舞台

接排二本

宏碧緣

本舞台因宏碧緣一劇開演以後謬承此界歡迎因此接排二本其中情節自王倫賀世賴定計保蝶賀氏花正芳殺殺劫盛救出任正詮夜奔王府錯殺王倫姨娘掛頭同逃起次爲驛宏助回籍開吊思念正詮閔悶不樂與表弟徐松朋巧遊平山堂四過花碧蓮受望亭捉猴第傷接回府惡因此激怒賄霸纔一萬天買擧師濺獲鵰行刺被次不責贈銀赴驕宏助自角就婚飽案自迎入水贈以報天鵰為銀之恩次武飽金花比過宏勛跳譎尙險背月和尋提虎余謙親主花老提上恰巧王倫澧任路經龍等擱劫報仇一節目與第串本一氣貫重並無絲毫看複一開好入處熱引人演勝處已排起純頃擇日第演熟曾看緣一凡之碧以諸本想必也先君爲快覩 乙6980

存濟局包治白濁血淋等症神效無比

余患淋濁纏綿兩月受害無窮先則臨溺刺痛繼而紅腫破爛坐臥不安庸醫治之終無效驗即購服藥房丸丹亦覺徒費而無益心甚憂之後承知友指示六馬路朝陽萬年樓茶館斜對面存濟局周文卿先生善治此症已經愈人無算即往求診承先生進以湯藥稍愈乃繼服秘製珠黃止痛止濁丸漸見濁少痛亦止再改服第一珠珀立止白濁丸及其症失迄今一年餘從未復發足徵存濟局醫藥神效可推上第一也該局秘製珠珀立止白濁丸每料二元珠黃止痛止濁丸每料二元珠黃下疳散每罐一元珠黃掃毒丸每料二元橫痃魚口內消丸每料二元橫痃魚口立消膏每張一元要皆靈驗無比特此登報鳴謝 三馬路貿易公司紀才駿謹啓

惠顧諸君

請認明本藥房各種良藥瓶盒均有工商部註冊綠色地球商標庶不致誤

海波藥

性質和平功效宏速小兒瘡癬皮膚瘰癧血毒內蘊等症按法試服最有奇效

新圖 身體快活 家庭和樂 注意

最親愛者家庭最莫逆者妻孥乃反親愛如陌路易莫逆為嫌避者關於身體上之損害二大原因富家執袴以花柳為留連之場遠客經商亦難免有染指娼寮之舉梅毒蘊毒都從快活中得來隱忍愈深觸發愈烈輕則淋濁纏綿重則瘡痍遍體和愛之家庭一變而為怨讟之交集明哲保身者急服最有經驗如海波藥以清潔其血輪之積污內臟之毒質瘡瘰延者轉瞬而成瑩潔之肌膚如妻女已經傳染同服海波藥非但劃除梅毒之根株且能治療子宮內膜炎赤白帶等症欲圖家庭和藹長樂永康者其勿交臂失之

清血解毒 海波藥 每瓶二元 每打廿元

上海四馬路五洲大藥房總發行

京都榮貴堂 邱現榮

邱寶奎 戲文武 小來順 燈彩 小寶來 法

紳商學界喜慶堂會相邀請到演 四馬路三山會館南首觀盛里四十九號門牌便是

人海夜學

爲研究學問起見組織以辦公餘暇致授英語不收學費 三月卒業每人取雜費洋一元 惟有英文二三年程度者 每晚七時起惠臨嵩山路巡捕房左手第七家

易利洗染公司樓上

僅容八人逾額不錄 兼習打字加費二元 676

開設在華界西門外方板橋

共和活動影戲園

◀陽曆十月十五號十六號十七號排演三天▶

㈠荊君之困難
㈡心滿意足之想利
㈢邦非而之巡捕
㈣遇位客人我們不歡迎
㈤非福君之裝飾品
㈥突然跑來之馬
㈦豪克君之帽
㈧朋路車大王
㈨呆笨之報告者
㈩章闌不願為富貴之人
⑪那只鵝
⑫打球遊戲

◀今夜 大換新片 ◀今夜

開演時刻 夜戲每晚七點鐘開演九點一刻止九點半開演十一點半止每星期日午後三點鐘開演日戲每逢星期二星期五更換新片

價目 登樓每位二角 正廳每位一角

本埠新聞

華界亦將調查戶口

調查戶口爲杜絕匪蹤之要政本埠英法兩租界已經次第實行華界中亦應接續辦理庶匪徒無從託足商民可以安居樂業茲上海縣沈知事以冬防將屆且奉巡按使令飭辦理調查戶口是以與淞滬警廳徐廳長往返函商妥洽日內即當會銜出示開辦所有城內外並閘北及浦東沿灘一帶歸淞滬各警區擔任其三林塘高家行並西南鄉閔行鎮顓北馬橋漕河涇塘灣等處歸地方巡警各區辦理不日當可實行調查矣

因謠言而飭辦警察

國體問題發生以來屢奉中央通飭軍巡警署轉飭各該地方官吏嚴禁謠言保持秩序迭經飭行遵照在案茲因江蘇巡按使以近日杯弓蛇影深以警察不能普及四鄉爲慮昨特電飭楊道尹着即轉飭所屬各縣知事籌辦鄉鎮警察所需經費應如何設法由地方籌畫着各該知事詳擬籌辦以保治安

水利工程之進行

本省水利計畫前由江蘇齊巡按使呈准中央飭行江南水利局召集各縣會議籌欵辦法就河流經過受有利益之田每畝抽收水利經費三分分上下忙帶征以兩年爲度業經核議備案分別飭行遵照在案茲悉此項工程自本年七月間開工先從測河爲入手辦法照所訂計畫進行以來現已將及吳淞及太湖一帶昨由齊使電飭經過各縣妥爲查照保護以重要公

禁米偷運出口之嚴密

江海關稅務司以上海一埠近來米價昂貴實由奸商貪圖漁利私將米糧偷運出口所致實與民食有礙亟應嚴行取締除諭飭扦巡人等稽查米石不准裝運出口外所有漢口等埠請有護照准予驗放之軍米如遇裝運來滬仍須報關出口者應將起存棧房之提單及該口報關所給之原派司一併呈由滬關查驗相符再行加發綠派司給予收執屆時由滬出口仍當報關俾便派令洋員督同押卸裝輪起運以防奸商暗中掉換本省大米偷運出口等弊昨特諭各報關行暨海關扦巡人等遵辦矣

青年會童子部落成開幕

前日(十三號)爲本埠中國青年會童子部落成行正式開幕禮之第一日是日下午七時來賓已陸續而至都係政商報三界人物約有千餘人迨鐘鳴八下總統代表楊小川道尹鎮守使代表趙聯黃君美國水師提督等先後蒞止由童子團排隊音樂隊奏樂迎入客廳稍憩然後由該會董事等邀入殉道堂升坐請台來賓亦一律入座主座者爲副會長王捆巷君起立宣布宗旨後由吳虹玉牧師祈禱次爲楊道尹演說略謂今日青年會童子部新屋落成鄙人奉大總統命令代表到會致賀按世界最可寶貴者爲青年而青年之基礎實在童子青年會能注意組織童子部於童子教養兼施一能活潑童子之性靈二能操練童子之身體三能涵養童子之氣質使一般童子成爲完全之人格諸君之苦心於此可見故吾大總統吾政府對於青年會極表歡迎贊成之意且鄙人亦屬青年會會員一份子今日躬逢斯盛欣幸莫如敢爲在座諸君謹祝青年會萬歲青年會童子部萬歲云云繼上海正樂社男女社員唱歌美國施爾博士英語演說由華總書記曹雪賡君轉譯略謂世人意見不同宗教亦不同有以遁世離居究辟不與世事謂可修仙得道不知實爲社會之蠹因其不關世事其衣服飲食皆須仰給於人實是廢物而已何樂有此人類我耶穌教則不然專以捨身救人代人服役爲主青年會即代人服役之所也今童子部落成更可實踐我耶穌基督之主意專力於社會服務以養成童子完備之人格教家全之模範並願熱心公益之士多爲贊助則成效之速自不待言云云述畢乃由美國來會理君代表萬國青年會授鑰與會長鄺富灼君在座者均鼓掌稱賀復由正樂社全體上臺唱歌歌畢由李提摩太君祝福散會時已鐘鳴十下矣

丹陽同鄉集議遷塚紀事

老西門外京江公所前由旅滬丹陽同鄉捐助之新閘鄭家浜及法租界盧家灣兩處基地共有十二畝零作爲義塚地址茲因該二處爲西人建築馬路暨洋房禁止棺柩埋葬故由該公所經董定於前日開會提議遷移塚地等情曾紀前報前日(十三號)午後二點旅滬丹陽幫同鄉均赴京江公所會議當由董事邱渭卿報告鄭家浜盧家灣兩處塚地近因西人阻止棺柩埋葬故該兩處之義塚已屬無用應另行購地將所葬棺柩遷移安葬現擬將鄭家浜盧家灣兩處地基十二畝零一律出售即以所得地價銀兩在丹陽地方購買地畝若干將原葬棺柩運回丹陽埋葬俾死者屍骨得以回歸故鄉運棺遷葬等費亦在地價欵內開支如有不敷由公所公欵項下撥補現在諸同鄉既經蒞會應請公決云云當由丹陽幫同鄉起言該兩處之塚地係由丹陽同鄉助入並非公所購置今欲售賣殊不贊成惟塚地現在應否遷移應由丹陽旅滬同鄉各商業各選代表一人再於舊曆本月十六日再集公所會議決定遂即散會

兩造均違法律

▲原告私販烟土 ▲被告串同吞沒

土販人李德英近由海參崴購得値洋三千零二十四元之烟土托羅宋公司新皮斯輪船西崽顏臣緒挾帶來滬販賣詎顏串同段錦文胡寶宏誘稱被關查出充公意圖吞沒經李控經公共公廨將顏等三人提案判各交二千元人洋並保無保收押候究在案昨晨由廨復訊兩造均延律師上堂代辯王會審官核供商之美領畢君以被告等串吞固屬不法而原告私販烟土亦係違背法律遂衍判段胡二被告仍交原保顏臣緒無人具保着仍還押候再訊核

又獲黨案嫌疑人

本邑西門外第二區警察署長警在該管境內緝獲黨案嫌疑人陳某一名解署當場在身畔搜得證物供住在南市十六舖協興里某號門牌內等語當經警署派警至第一區警察總署請爲協查該處地點有無同黨經薫警正撥派長警前往該屋查問所居之人均云係在輪船馬頭小工爲業者既而搜檢室內並無證物遂將同居之甲乙丙等五人一併押解到署然後交來警署回該區署歸案辦理

公堂續訊私造官錢票案

新閘捕房先後在新閘梅白格路三德里五百二十八號虹口愛而近路鴻興里九百九十五號門牌破獲私造川鄂兩省僞紙幣機關並拘獲王永清(即王樹丞)與阿和與德和陳根寶陳金生等五人復由閘北警署偵探在華界永盛里拘獲同黨吳桂芬由捕房移提解廨訊因王永清稱係江甯馮上將軍委派駐滬密探延請律師函致捕房公廨聲請速訊曾經公共公堂於前日上午復訊後諭令將一干人一併押候下午續訊各情詳誌昨報前日午後王襄讞與美領畢君升座特別刑庭繼續復訊中央政府由代表程安素律師到堂請究並請訊明後照章引渡即由被告王永清之代表費性惇律師向王詰據供稱捕房在愛而近路鴻興里九百九十五號門牌內抄出之照片信件此等信件均未見過實爲僞造而照片係前年在天津時曾與鄧海秋合拍一片故將此照片翻印成單身照片連同此種僞造信件放在此犯法機關內俾破獲時可以藉此嫁禍否則所有信札何以均非郵遞無一信黏有郵票即使託人面交何以不送至寶山路我之家中乃送在我從未去過之處至於私造僞紙幣之合同我更絕對不能承認因所簽之名字並非我之親筆可以當堂核對況既簽名字何以又蓋圖章且所蓋鑑中二字之圖章我從未有過查鑑中二字是我三年前在天津與鄧海秋爲友時之名字今我改名永清已經三年鑑中之名久已不用至於在我家中抄出之手鎗因爲偵探所處之地位頗爲危險故備以防身云云繼據政府代表程安素律師向王詰據供稱我之駐滬密探由馮上將軍所派故除馮上將軍外無人知曉因此實際上雖爲密探然欲探詢黨中舉動伴與黨人爲伍不知者咸謂我亦黨人是以華界未便居住曾賃居於租界大通路五百零三號門牌迨被鎮守使偵探張心田將我拘控捕房釋出後密探之名始露故遷居今住之華界寶山路至於曹振武梁忠海及近來拘獲之毛天(即梁天標)等案雖因我係密探不能露面由我手下之偵探崔玉成張潮泉經辦但均由我指派與我自辦無異是以鄧海秋等希圖報仇吳桂芬係與我認識但伊亦係鄧海秋同黨爲曹梁等案亦與我有隙今於我伴與黨人爲伍之際充當密探之事萬不能稍有流露否則性命早爲黨人結果云云復經穆律師就與里租賃房屋由王付給定洋以及照片信函等件逐層盤詰良久又據兩造律師略爲辯論中西官核供晉判被告等仍一併還押候再復訊核辦判畢即行退庭而王永清等被告六人即由中西探目及華探張林泰陳保森衛金福協同一百五十二號西探解回捕房還押

幫匪不認搶刦土棧

幫匪吳明春因捕房查得與福建路郭源茂土棧被刦一案似有關係係由探目探候壽生將吳及其姘婦曹江氏(即強盜老五)並寶珠招生兩女孩一併拘解公共公廨奉飭分別收押嗣經捕房一再向吳研詰堅不承認搶刦郭源茂土棧祗供認在小久安里內攔刦徐根友値洋一百餘元之烟土價賣與北京路六百十一號門牌烟膏店主汪安卿故由捕房將汪提解公堂判押候飭同吳明春質究在案昨由中西包探稟明前情繼由原告投訴被擄情形請追並據王阿金將與汪及曹江氏等併解公廨請究先由中西包探稟證明介紹吳明春將土賣與汪安卿各節訊之吳明春供認擄土賣與汪安卿仍不認刦郭源茂土棧質之曹江氏供與吳明春私識寶珠於去年買作義女招生是伊親生供畢流淚不止汪安卿則延律師上堂辯稱所買烟土均貼用印花並不知來歷不明等語兪代襄讞員核供商之美領郭君以吳係慣犯判押西牢半年期滿逐出租界汪與曹江氏開釋兩女孩准交曹江氏領回完案

盜匪屢犯刦案

本月初滬甯車站北首夏家觀音堂廟內被盜刦去値洋六百元衣物現洋並被刀傷住持僧就謀報經淞滬警察廳偵緝在案茲悉昨報所載速獲之紫金路刦案盜犯亦即是案刦盜係由淞滬警察廳偵探長傅明遠偵悉該盜等匿居滬西麥特赫司路九百二十二號屋內故於前日報請靜安寺捕房派華探目陳永康及三十六號西探煞辣文協往拿獲盜匪安人兪鏡友海州人卜永發王金貴阜寧人潘阿六周蘭亭並盜婦卜吳氏徐繆氏徐彭氏等男女八人搜出勃朗林手鎗一支鎗珠二十粒一併帶入捕房分別拘押於昨晨由該捕房捕頭派令中西各捕將兪等各犯押解公共公廨請究先由中西包探上堂稟明協同警廳偵探拿獲情形並將抄獲之手鎗子彈呈案請察繼由傅偵探長投訴偵知該盜等匿跡地點報捕協同拿獲各節並稱查得兪等各盜與城內紫金路搶刦陳姓家拒斃事主一案亦有關係請爲移提歸案云云會審官王君之商之美領畢君會判兪等男女各盜分別押候另行訂期預審再核

包探拘獲匪徒

前晚法捕房探目黃錦榮包探韓邦逵方福林程芝卿等查緝至後新街地方見有匪徒三人欲圖搶刦上前盤問該匪等突出手槍拒捕該探等即將手槍奪下拘獲兪桂生一名解入捕房抄出槍珠一排經石總巡詰訊據兪供稱欲搶烟紙店俟搶成後再往崑山縣地方搶刦所有同黨諒必已往崑山等語石君諭將兪匪管押立飭該探等至火車站守候果見匪徒王東海到來乘車當場協同該區巡警將王拘獲解往巡局准交包探韓邦逵帶回法捕房訊辦

研訊盜案將令偵探質證

上海縣警佐署淞滬警察廳及公共公廨法公堂等紐獲搶刦各案之盜犯均送鎮守使署請按軍法訊辦如非罪至死刑者仍行發歸原機關訊擬判決歷經辦理在案近來迭解鎮署之盜犯每奉提訊供詞狡展堅不招認以致不能迅速判結茲特規定嗣後凡遇盜犯訊供狡賴者即飭原獲之偵探來署當堂質證以便藉速判決已通飭本埠縣警各署暨兩公廨等一體飭知各偵探查照矣

協同拿獲盜犯

法捕房包探韓邦逵陳子卿昨投五區警署聲稱有盜案要犯王桐海一名匿居華界等情薛警正即飭偵緝隊協同將王拿獲略訊一過交來探帶回歸案究辦

謊報盜刦之澈究

天津路同吉里大豐洋貨號因謊報盜刦經捕房查悉派探往傳報告盜刦之學徒裘某以便澈究在案前日捕房又派探至該號着交該學徒而該號經理人藉詞推諉不允交出該探等即據情回稟捕頭核辦

請領巡兵擊鬬案內之槍船

淞滬緝私隊趙正芳部下鹽兵因驗道與衛兵衝突釀成擊鬬一案業已結束詳情迭紀前報茲悉趙隊長查得已之座船一艘及槍船十二艘前奉警廳飭知一區署及水巡隊代發租船費一月分別給各該船主領去其座船則由水巡隊妥爲看管在案現因案已結束該隊長即具稟警廳請轉飭潘隊長給予具領以便退還船主

萬國商團各隊定期聯操夜戰

上海萬國商團中華隊正隊長葛第四十六號命令夜戰(日期)十月十六號即星期六(時刻)夜十一時四十五分前到齊(聚集)靜安寺路喬其旅館門前即靜安寺路電車停止處(服章)大帽冬季號衣彈袋腰帶脚包槍刺糧袋帶糧水瓶帶水(槍械)十一時前自向總司令處領取(守營)本隊及機關砲隊工程隊衛隊用大帽(攻營)餘隊用小帽(槍彈)無子槍彈臨時發給(必到)除有病在床者其餘人人必到不得請假 中華民國四年十月十三號發

初選調查名冊確定宣示

上海縣知事兼初選監督沈昨發通告云案查國民會議議員本初選區調查名冊業奉復選監督移交審查完竣自應將確定名冊依法宣示仰本初選區選舉人及被選舉人一體知悉特此通告計開 選舉人(高等官吏類)王宗毅等十四人(學校畢業類)黃鎮磐等十五人(畢業相當類)王牧功等三十八人(不動產類)楊士輝王遜善等四百二十二人(商工實業資本類)曹顯英鄧儒臣等三百六十八人 被選舉人(高等官吏類)王宗毅等十四人(學校畢業類)黃鎮磐等九人(畢業相當類)汪錫增等二十二人(不動產類)吳實地姜淡等一百十二人(商工實業資本類)黃楨熙包蘭峰等九十六人

整頓關稅之通飭

海關施監督近接財政部飭開案查各關徵收洋稅及五十里內常稅向係會同稅務司辦理其五十里外各常關則監督負管轄專責當此財政支絀之時各該關應興應革事宜本部已不啻三令五申在各該監督剔除積弊整頓稅收固不乏人其陋規未盡歸公冗員未盡裁汰私收私放之弊未盡廓清稅外收入之欵未盡列入單票者亦在所不免至四聯單應如何聯合鄰近關局互相查驗子口三聯單應如何嚴禁濫發認眞稽查新稅則未實行以前凡舊稅則不及海關折半之數應一律加足此數其已逾半稅或相等者均暫仍其舊應如何查明貨價切實徵收此各該監督所亟宜一體籌辦者也現値庶政俱興國帑奇絀自非責成徵收各官吏認眞整頓無以撲稅源而儲庫用上開普通興革諸端應由各該關監督切實整理除分行外合行飭仰一體遵照毋違切切此飭

認稅商家須繳押櫃

上海稅務總公所吳所長刻接奉省財政廳長飭知以各業認稅商家間有每月繳稅延宕往往藉口生意不能起色因之累月經年未能清結者當此整頓稅收之時代自應調查明晰如有認數未足者照例酌加二三成稅數以補公欵之不足並令各該認稅商家照新章須預繳押櫃洋一個月存儲該稅所以昭信用等因當即遵照轉飭各認稅機關一體照辦矣

紹酒業請減存貨征稅之允准

本埠烟酒公賣一處南北市紹酒業會組織第六分棧由省局長規定價格到貨每担征收洋四角八分存貨每担征收洋一角二分嗣由各業不能應允會請總商會總協理向謝分局長商議通融方法俾存貨征稅稍沾便宜則到貨稅數遵照認納茲奉省局長核准通融辦理將存貨征收洋一角零八釐由商會轉知南北市紹酒各同業代表查照以已派允照征矣

商界公聘法律顧問員

本埠商界中因對於法律案件研究遇事動多掣肘是以擬聘法律家主任其事俾有交易上訟案發生隨時討論解決方法茲聞由天一三大票號務公司及麵粉公會開明公司糖北貨公所華商電車公司各號商及棉花檢驗局棉紗公所南商會內各團體等公聘法律家狄巽公君爲法律顧問員刻已訂定陰曆本月初八日下午六時假南商會公議廳行歡迎禮俾與狄君共同討論一切手續聞狄君事務所即設於南商會云

旅滬紹興同鄉會開會紀事

昨日旅滬紹興七邑同鄉會假城內穿心街浙紹公所開第五次大會是日適値天雨到會會員尙復不少下午三時開會推尹村夫爲臨時主席首由議長杜亞泉報告議事會情形繼由總董宋漢章報告董事會所辦事宜次爲清洪陳熊武許默齋杜亞泉裘雲卿讌君相繼演說大致注重聯絡鄉誼維持會務魏君力勸會員勸募水災捐款裘君提倡家庭職業末由許默齋君報告當選議員姓氏票數計被選議員五十九名於五時散會

海關巡工司之曉示

護理各口巡工司額爲通行曉示事照得本巡工司查鎮江關稅務司所屬界內莊遜沙之東地方移置警船浮一個合將其情形度勢開列於左 計開 一長江鎮洋縣在猿山水道莊遜沙之東沿曾設尖圓形黑色警船浮一個現今移在朔望潮落時水深三丈四尺之處自浮視福山塔爲北八十六度五十分西相距九里半 爲此合即遵行曉示各處船隻務宜留心詳記以免疎虞勿忽切切特示 民國四年十月十二日第六百一號示

新浦東報郵局准予掛號

新浦東旬報自民國二年繼續前浦東報出版以來將屆三載每期報數達三千份初由倪菊裳等函請上海吳前知事移各郵局掛號發行近以陽曆十月六日報社遷入南市徽寧碼頭三興里後復由楊無我唐小村金韞冰倪菊裳等重行具稟淞滬警察廳當即照會郵務管理局已核發掛號執照矣惟遷移時事務正多故前出之第七十二期報與十月十五日出版之第七十三期由郵併寄於各閱者幷聞如有未獲寄到之地可函開姓名住址請該報續行補寄云

保存汪瑤庭去思碑

本邑公款公產經理處昨致沈知事函略謂新建築之縣公署業已落成舊公署將次召變惟前升縣汪公瑤庭在任時勤政愛民頗爲合邑紳士所感戴曾公立去思碑亭於署屋西偏俾留紀念今公署行將遷徙而此碑爲前清舊蹟急宜設法保存以垂不朽爲此肅函奉達報請縣長准由本處雇工運回保管云云

英美工部局總辦歸國

公共租界英美工部局總辦雷福森君於前日下午請假歸國業已乘輪出發矣

中國顏料廠招生實習

紹興中國顏料廠製造主任王揩言君來滬辦理分廠製造藍靛就近供給已經開工製造聞於製靛餘時並教授各種日用化學工藝招生實習凡高小畢業有志此項工藝者均可報名往習該廠又招募外埠經理家佣金從豐並得到廠實習染法聞報名處在本埠大南門外大街慶字一百零三號門牌內云

苦力之末路可憐

江北人薛三向爲車夫現因貧困無聊於前晚在靜安寺西路旁樹上自縊身死由捕房將屍車入驗屍所嗣因查無家屬飭地保稟與報堂收殮

祝融氏貢臨妓院

昨日天將破曉時浙江路一百三十五號門牌雉妓院內忽爾火發延及比鄰一百三十四號雉妓院及後面西安坊弄內妓女史湘雲洪媛媛兩家旋經捕房皮帶車到場灌息共燬樓房六間事後捕房恐有別情即飭華探目張寶榮協同西探往查起火情形復候核奪

惡鴇虐妓之懲儆

汕頭路觀盛里五十三號門牌雉妓院鴇婦陳李氏因價買良女馬金寶逼令爲娼以致該女下體受傷猶令接客不遂百般凌虐經人函告濟良所知照捕房派探將女與鴇婦及五歲女孩桂卿查獲分別拘留昨晨併解公共公廨請究據馬女供稱年十七歲

患肺癆哮喘者注意
廣東醫家
賣縄甫先生
男婦老幼
上海城北 鴻興
痧子撒內外科門診
英大馬路小菜場對面壽康里
門診一元 出診四元
6792

嗜者注意

清江人父母雙亡被人於八月初攜帶來滬價賣與媼不端某者求思超爲訊之陳鶴供詞支吾中西官核供會判馬金寶交發濟良所留養陳鶴押女所半年示儆

●串放白鴿案移送檢廳

住居北四川路一百四十二號門牌之朱笑山控媳顧陳氏與陳甫孔金壽(即許金壽)陳老太李趙氏及在逃之蘇州婦人李老三(即王玉芳)等串放白鴿等情由探將顧等男女各人及傭婦許張氏一併拘解公共公廨迭經訊供未結在案昨經中西官提集兩造復訊之下以此案發生在內地且據原告供稱其妻李老三現匿蘇州因即會判一併押候備文移解上海檢察廳訊辦

●女伶私逃牽累同件

有顧姓女伶於前日忽然私出不歸昨日伊父顧根福偵知實被同伴女子陸阿四引誘逃逸阿四之父陸英生亦有串同情事故將陸父女扭至法捕房控請追究英生供稱住法租界已歷二三十載從無不端之事實被誣指阿四供女子雖與顧女同班唱戲素不交好聞顧女另有外遇不知隨何人逃去女子實未誘逃求察捕頭准予交保限七日尋交顧女到案候訊

●移提姑嫂串同捲逃案

甬人應會照在某洋行爲買辦家居元芳路五百八十六號門牌其女杏娟於六月二十五號偕其嫂吳氏以至湖北路孟淵旅社九十八號房間探尋親戚爲由捲取值洋三千元之衣飾與其表戚陸雨莊逃匿北四川路迤北華界距事機不密近被其父偵悉報請閘北警區將陸與女並誘拐嫂之傅有堂一併拘解淞滬警察廳訊押在案前日經虹口捕房捕頭得悉以此事發生在租界應歸會審公堂訊辦當請公廨備文於前日派包探李朋泉協同一百九十號西探至該廳將陸等男女三人提回分別拘留昨晨押解公共公廨請究經中西官略訊一過判仍分別押候下禮拜二訊明核辦

●和誘罪成立候辦

慈谿人吳朗宸在檢察廳控告姚掌榮誘拐伊女阿娥並捲去衣飾等物一案前日經李檢察官傳訊之下以姚和誘罪成立判與阿娥分別還押候辦

●閘北之烟禁

前日閘北檢察分庭將私賣烟犯七起起訴審判分庭經陳推事分別判決王得勝帶烟膏四兩罰洋四十元王雲冬帶膏土二兩四錢烟具三件罰洋四十元徐觀言帶無印花土二兩五錢罰洋四十元徐紀□無印花土一兩三錢罰洋十五元邱文彬帶烟泡十一個罰洋十元徐少亭帶烟泡三個罰洋五元郭菊齡帶烟泡十兩五錢烟灰一錢罰洋十五元一併押候繳洋開釋

五區探警前日又在滬寧火車站查獲烟犯瞿老三薛金福高瑞賓汪仁卿陳蘭溪顧姓六人七名抄獲無印花土兩包

●擱封案分別判押

匪徒陳阿炳前日在廣東路擱切土販朱守仁值洋七十五元之土又流氓王福林在山西路擱取莫十氏金挖耳均經包探查獲昨晨併解公共公堂經中西官分別訊明判陳押西牢半年王押一月分別示儆

●攫取金挖耳

流氓陸和生前日在九江路攫取王吳氏金挖耳圖逃被捕追獲昨解公共公廨經中西官訊供不諱判陸押西牢三月賊交原告領回

●聲請給諭止付存銀

英商愛禮律師昨晨偕譯員蔡耀東投公共公廨聲稱爲倪仁宰代表因倪存銀三千兩於中華汽船公司作爲買辦押櫃茲被張海珊私支銀一千三百十四兩一錢五分內有銀一千兩存於四明銀行戶名徐支春又被張支去洋三百八十元現尚存洋一千元恐再被取故延敝律師代表要求堂上給諭該銀行止付云云中西官諭候查明再核

●誌謝

浦東中學校定於十月二十四開秋季運動會承贈入場券四紙謹謝

※氣候報告※

（上海徐家滙天文臺天氣測候報告）

▲十月十三日黃河流域揚子江間有反旋風爲勢平平北京東北有氣壓頗低各地氣壓升降甚微上海陸晴揚子江數地有雨但不甚多

▲十四日上午天陰有顯燥且出時有微霧

▲十四日下午四時三十分滙測天陰海濱微有東風

▲十四日下午四時前二十四小時內上海氣候溫度至高七十六三至低五九七去年同日至高八一至低六一●二

※來函※

●泗水商務總會來函

敬啓者念自辛亥年武昌起義各省響應不數月而南北統一宣布共和幸情翕合一心推戴迨至正式政府成立各國皆爲承認是內國外國皆以共和爲中華適當之國體無間言也乃有楊度孫毓筠嚴復劉師培胡瑛李燮和等倡立籌安會主張變更國體爲民主而爲君主竊恐邪說流行人心因之淆亂國本因之動搖矣浸假宗社黨要求復辟何以解於清室浸假而革命黨聲罪致討生靈塗炭何以解於國民浸假而東鄰伺隙再提五號五項之條件强迫承認何以解於東鄰浸假而歐戰解決各國蜂擁而來群起要求以爲相當之酬報何以解於各國內審國情外度邦交在在皆爲險象若不亟爲匡救中國立見危亡敝商會有鑒於此爰於陽曆九月二十一日晚開特別會議公同表決隨於九月二十三日致電大總統政事堂參政院肅政史并電上海諸報館轉達各省將軍巡按使各商會各社會去後因恐英文電語翻譯未能儘達合將電文函送貴報即希登諸報端俾衆週知曷勝感佩之至 泗水商務總會籌辦愛國捐事務所公啓民國四年九月二十四日

▲茲將陽曆九月二十三日致電各處電文列左

分電北京大總統政事堂參政院肅政史公鑒接讀九月六日大總統對於立法院之申令殊深欽佩但楊度等倡立籌安會紊亂約法實爲召亂速亡之禍請照民國三年十一月二十四日申令嚴辦楊度等解散籌安會以弭大患而維國本

分電上海申報時事新報各報館轉達各省將軍巡按使各商會各社會公鑒楊度等倡立籌安會變更國體欺罔元首紊亂約法實爲召亂速亡之禍頃請協電大總統嚴辦楊度等解散籌安會以弭大患而維國本

●松江陸姓致救國儲金團幹事函

洽卿先生台鑒救國儲金到期收不足額仍由儲金者領回載在約章今六個月之限期已滿實收儲金未及原定額十分之一當然發還毋庸疑議儲金者本亦無所用其疑慮無所用其請求惟值此謠言紛傳之際而發還之期遲遲不宣佈令人不能無疑竊以公會有願公擔保決不使儲金者受絲毫損失之宣言然時至今日決非以數語春溫可以釋群疑爲今之計惟有速即宣佈發還之期既可以表明我公之心跡我公亦何樂而不爲哉此即請照行順頌公安 儲救國儲金者上

●景繩來函

昨前禮拜一貴報本埠新聞欄內登有朱氏爭產案註銷一則閱之不勝詫異當即詳詢代表穆安素律師據繙譯范詠春君譯稱律師向以西官堂諭爲準此案英領卓君堂諭內並無註銷字樣云云爲特奉佈即希貴報更正以昭核實爲荷此頌日祉 朱景繩啓

※雜評三※

（訥）

救國儲金之發起時報館之來函紛紛皆踴躍儲金之來函也今日報館之來函又紛紛皆索還儲金之來函也今日索還儲金之人非即前日踴躍儲金之人耶何以前則踴躍熱心救國而今則淡然置救國於腦後歟嗚呼民意可知矣

貞 洗 製 鏡面散 眞 伴

洗製珠粉羊脂鏡面散由餘年氏家秘之方總批售上海惟一人壽醫藥室馳名所裝五盒子行銷十餘載中外彩洋鐵盒子有餘年氏小照商標兩面印有蓋龍銅版印仿單均有小照商標

假冒者告示（方記）眞眾切人壽醫藥室

告示○芳是眞牌○通因人人所公認○本室主人以嚴杜假冒鄭重衛生起見○特外埠巧○國產材料○親自督製○功效有非常靈驗凡○商標○仿單○用銅版兩面印○均有

總批發行 上海山西路即盆湯弄大街第二百廿五號門牌 人壽醫藥室主人餘年氏謹啓 Z 630

十全大補丸

凡病宜補者不一如勞傷過甚久病虛損時發潮熱骨脊酸痛胸脅煩悶夜夢遺精等症服之即見神壯體强每服二三丸分早午晚開水冲服其效甚速忌濃茶 每瓶六角 上海外白大橋北蘇州路大英醫院

眞是兒科聖藥

黃楚九啓 泰興黃主人氏於滬經營多壽亦患急驚四肢抽搐目睜不語... （小兒科百病無不奏效）... 大瓶二元小瓶五角不靈包退 6190

江陰利用公司各老股東公鑒

八月初四議決收回自辦曾將大致登報布告並請十八日到會公決辦法並舉代表嚴子均吳汀鷺沈聯芳宋友裴諸君到滬依據兩次議案收回股東權利重行組織業已就緒至於以後所享利益及營業辦法俟細細議妥再行登報通告合先聲明諸惟公鑒 利用紗廠謹啓 甲2725

協昇外國紙行

本號自運各國名廠各種粗細紙料歷有年所頗蒙批發各界信用現到各色花紙油光紙五彩紙各色花紙等隨時到申應有盡有名目繁多不及細載如蒙惠顧無不歡迎 上海東棋盤街第八十號門牌 電話三七八六號 1999

聲明假冒

雖則真金不怕火 竟然魚目混珠

公論在人

英大馬路步瀛鞋莊創設十餘年製貨良善售價便宜久已馳名遐邇上自白髮老公公下至黃毛小弟弟外而外縣外府外省以及夫外國(指南洋群島)內而內地內鎮內城以及夫內人皆道優美精良眞教誰不知誰不曉一孰知有名遭忌有鄉人人皆然本號以誠實信用十餘年心血博來一個名譽彼儕之古皆然本號以誠實信用十餘年心血博來一個名譽值的步瀛牌子竟有無恥之徒假冒本號之名行步詐不的獨受欺諸君恨之鄙之即本號對於諸君信用反受其欺者亦不勝歎仄雖聲明痛斥者再而彼輩仍陽奉陰

違依然以劣貨冒牌出售所以不得不再聲明也今用二種辦法以抵制刁徒對外則廣登報紙以供衆覽使受欺於前者不受欺於後對內則力求進步精益求精使彼無利可沾則自然無巨大資本再逞其狡詐矣惠顧諸君幸祈鑒察 香港三妙一埠之二家專售在香港諸君須認明本號之鞋個個歡迎 以及步瀛花樣時新諸君須認牌號價值公道 上海南京路一百七十六號三步瀛 香港大新公司 同啓 加工萬弗公司 暗中假冒

懷德堂王雨香 治毒專家老大醫局 醫士

治白濁淋血下疳橫痃楊梅

余酒後誤入青樓致下身染毒初則下疳腫痛白濁淋漓繼則漸漸沈重至寒熱大作飲食不思兩傍起橫痃便毒堅硬異常十分疼痛日甚一日危險之極幸有友人指示至南京路大新街西首洋貨店樓上懷德堂王雨香先生處診治名醫先生之眞本領也 三馬路興仁里張竹溪拜謝 Z 6720

爛者可醫治全愈活人無算名滿申江○每日門診隨到隨看並不遲誤 秘製拔毒止痛丸○珠黃止痛止濁丸○珠黃生肌散每盒一元

代參膏

嗟我華人推厥原因 按症立方 頗費斟酌 寒熱溫涼 性功相殊 老年服之 精神爽健 壯年服之 百病全卻 少年服之 日飲三國 乘質柔弱 舉國病夫 盲於醫學 急思挽救 千中發明良藥 代參膏 ... 婦女服之 經通脈活 補救瘦削 取膏一勺 方始發行 當年服之 紅齒白 爲衆之類

●代參膏大瓶洋兩元每打廿元 ●小瓶一元二角 ●每打十二元 ●總發行所 ●上海五洲藥房

鳳山寶(?) 南海痛藥 日天疾藥 淋濁水 疥瘡散 ... 上海盆湯弄即山西路集益里對門 6906

寄售壽器板

本號老山香楠頂上杉板各種花板頭式等價值每付一百五十兩至百兩名匠副製精成時新蓋頭全副出售各界諸君請看可也 泰普街英界 新源 Z 7055

白告

今有商人欲租屋在華界... 場欲租者請函報館信箱 甲2718

總公司設在上海黃浦灘三十號 中國華安合羣保壽有限公司

本公司係純粹華股組織經中國農商部註冊內務部核准保護所立保險辦法悉仿歐美最新章程凡我國同胞欲保壽險者請即函索章程本公司總經理得以妥爲辦理也 此啓

維持國貨注意

自製華國牌香烟 新商標 民國新牌 大上海 愛國兩牌 發行所 ...

外埠分銷 ... 各處火車站均有出售

注意國貨

本廠倡設滬上四十餘年特聘名師製造力求精良包教包用五年有志 實業家請 貨 觀臨虹口西華德路莊源大弄內 售處三茅閣橋信孚五金店

召租

坐落英界四川路善樂里內有樓兩新造三樓三底房屋租金每月念四元 ... 2685

收買股票公司

本公司專收買各種股票各銀行有價證券各鐵路股票儲蓄銀行股票交易現洋... 詳情接洽 泰昌里 0736

乾血第一聖藥 婦女經閉無人活 ... 新京都天寶齋 Z 6464

沈瑞清聲明

夏間南開市股東合股設立新號沈瑞清銀樓 ... 甲2722

白濁香甜露

此丹專治五淋白濁... 每瓶一元 ... 6012

恒昌洋行代理意大利保險有限公司廣告

本公司係意大利國註冊資本銀四百萬兩在中國總經理處事務所歷有年所各界信從保險最爲低廉如蒙惠顧請移玉本公司帳房接洽可也

安施醫局懷陳伯威特延

專治一切毒門花柳各症

東首間壁伍家石庫門左設立懷安施醫局以資津貼局中設有男女各種靈藥均一律平價出售患者幸注意 六馬路電車轉角處和興米店 東首 陳伯威 朱葆三 丁欽齋 錢達三 孫瑞卿 贊成人 8837

追悼盧梅綬先生

謹啓者本會前任總理商務經紀商盧梅綬先生以遠道積勞染疾於今秋返歸道山遠近哀誄同人等愛定於九月十七日開會追悼如蒙紳商學界屆時光臨不勝榮幸 金山張堰商會啓 甲2710

京都天德堂

楊梅 瘡癤 五淋 白濁 魚口 便毒 下疳 腫爛 痔瘡 漏瘡 小腸 疝氣

咳嗽藥精 根 ...

丹桂茶園初七夜戲大減價登樓二角特別正廳一角

小桂小楊陳張花白 十 張 一（全球獨一無二文武花旦）楊 張 張 侯
鳳雲春文飛文鳳玉 聲雷十 三旦 文少泉文艷勝
燈峯利奎珠艷英翠 三旦 少泉 斷 花鳳英 奎 徐俊如 奎
伐子都（洪羊洞）四小放牛 全本宋十回 太后 虹霓關 全本朱買臣

第一台九月初七夜戲（價目注意）頭等包廂六角 頭等正廳四角 二等正廳二角 三等客座一角 玻璃包廂四角 特別官廳七角

小王飛陳 張 月 馮 麒 馮張李張 馬 麒 苗李小
明祥來永 月 志少慶德 勝少明
亮雲鳳奎德俊紅子和麟童奎甫棠俊德成麟童春棠亮
大泗洲城三岔口頭二本血涙碑 精忠保國

迎仙新新舞臺九月初七夜戲注意 特別包廂五角 特別正廳五角 頭等正廳三角 三層包廂二角 三層頭等一角

洒 李 小陳七林五劉林樹勳 何 周 王洒林 何 周王劉
金長勝鳳寶歲樹陳松 ●●●●●● 小金樹 詠益松
紅 大 池珊紅森風亭 呂靈芝 月山詠棠立紅森 月山棠芳亭
保國大蚓蜡廟絨花計挑華車玉堂春頭二本鐵公鷄

九畝地新舞臺初七夜戲 二等正廳二角 頭等正廳四角 特別正廳七角 特別包廂八角
（北來車輛直達本舞臺免捐照）（南市電話二百二十號）（北市電話三千四百九十一號）（電氣風扇日夜俱備）（承蒙預定全間計算）

張夏 夏 張周 ▲▲▲ 邱潘趙 趙 邱潘許 孫 毛 潘 馬
德月 潤 夏 順鳳 夏 沁桂文 治海奎 飛
祿華 月潤 來文 月珊 如芳連 君玉雲秋官 菊仙韻珂月樵珠
岳傳 鴉片（捉拿）鬼孟姜女萬里尋夫 全 本 三 國 志

大舞臺九月初七夜戲價目 大減價二等正廳三角 三層包廂二角 特別官廳五角 特別包廂七角
九月初七夜今夜特煩著名各藝員變齣拿手好戲一齊登檯

武小黃段七呂蓋王小賈趙十小七賈呂殷蓋小小沈萬伍何趙沈小
鏞如韻燕歲月俊永桂璧如（四盞）達歲璧月春俊如達韻盞月金如韻桂
臣意笙春紅樵卿利枝雲泉燈子紅雲樵虎卿意子秋燈華壽泉秋枝
大蚓蜡廟 賣油郎 四進士 鄂州（七本） 血（八本）

大舞台
九月初七夜戲價目 二等正廳三角 三層包廂三角 特別官廳五角 特別包廂七角

小如意 趙如泉 賈璧雲 呂月樵 七歲紅 蓋俊卿 黃韻笙 段燕春

全本四進士 賣油郎 賣油郎 虹霓關 大蜡廟 虹霓關 大蜡廟 二本金錢豹 大蜡廟 四進士 孟良盜骨

三馬路大新街口電話三一四一

民鳴社

每晚加演五彩新奇特色電光新片影戲
新舊減價一律通用券紙收大洋五角
編演正主任 鄭正秋　編演副主任 顧無爲

張嘯天 朱雙雲 張雙宜 鍾笑吾 查天影 汪優游 凌憐影 鄒劍魂 徐寒梅 徐半梅 錢化佛

[illegible]

九月初七夜准演後本

空谷蘭

[illegible]

Z7027

二馬路

華豐綢緞衣莊

誤定價格外克己與衆迥不相同真正劃一不二每兩一元絲毫無讓貨價不合包退回換以昭信實惟望邦人士子盍與乎來

[illegible]

Z6839

京都 王德岩

[illegible]

新開滬杭共舞台夜戲男女合演 頭等正廳二角

初七夜頭等包廂四角特別正廳三角二等正廳一角三層包廂角半

[illegible]

大計城 空 拾 攤玉鐲宋靈

香茗一小洋角 杭州第一舞臺 小賬不取分文

（九月初七夜戲價目特別七角頭等五角二等二角半三等二角）

富于小李小劉高王張小高王張
仙振蘭（十三）慧福又雲禿福又雲
舫延安亭旦置安宸青片安宸青
（侯雙成）（鎮守）

提倡國貨

鄭少賡 攤簧
奉送戲法
[illegible]

三日愈
癩疥瘡藥
[illegible]

東京都 天德堂
包醫
[illegible]

下疳 腫爛 五淋 遺濁 魚口 便毒 疥瘡 癬癩 小腸 疝氣 楊梅 瘋癱

[illegible]

三洋涇橋南首電話三一三〇（歌舞臺原址）

民興社

男女合演
有減價券坐特別正廳收洋四角
初七夜准演頭二本

鴻清三百年始末記

（順治帝入關稱尊）（吳三桂戀色賣國）

[illegible]

特請女士客串

許 鐵 華

[illegible]

7051

第一台 初夜煩齣本戲 七特雙全好

夜戲價目 特別官廳七角 頭等包廂六角 玻璃包廂四角 二等正廳四角 三等二角 二角

馮子和 麒麟童 馬德成 張德俊

血淚碑（頭本二本） 精忠保國（全本文武好戲）

[illegible]

諸君欲鑑籌安會之真相乎

贈奉優待券凡購眼鏡一副護贈玫瑰香水一瓶或貴客不可除價洋一元諸君

[illegible]

河南路華慶公司啓

女西醫朱彤章

醫例
統治男女大小 內外全科 精醫花柳眼科兼理接生

門診一元號金一角〇出診三元號金五角〇早夜加倍〇難產加倍〇每逢星期二四六上午九點〇診所在美界老靶子路西第四百六十一號電話四四六二號

乙7084

作新戒烟醫院

[illegible]

西醫張道中

統治內外科婦科產科兒科眼科耳鼻喉科花柳科

[illegible]

醫例 門診一元出診五元加車費一元

診時上午十時至十二時

乙6964

第一台

初八夜各界煩君和排名國高古音跳新
函子馮重駎英 最著名尚裝樂舞戲

古裝跳舞 音樂好戲

薄漢情女命

The FamOuS EngIiSh "Grand Obera M. W. RalfeS
"BOHEMIAN GIRL" In Three ACtS

人不能演的外國古裝跳舞唱歌新戲　我今居然排演矣　人不敢演的外國古裝跳舞唱歌新劇　我今開演第二次矣　非敢自誇　此劇之情節如何緊湊　服裝如何特別　配搭如何恰當　佈景如何新奇　音樂如何高尚　跳舞如何優美　歌曲如何動聽　第一次開演時　凡觀此劇之諸君無不異口同聲　一致贊美　乃明證也　演過

第二日　即接各界來函　囑爲重排因第一次開演日　客滿退出之諸君　熱心斯劇　已達極點　本台義不容辭　特商該劇主任馮君子和　再行重演　并逐幕刪改　無懈可擊　當較第一次所演　益多精采　喜觀高尚新劇諸君子　屆時祈早降賞鑒　以免再逢客滿之憾　此佈

乙7043

馮子和張兆堂敬復各界來函諸君

[illegible]

商辦鏡花園 擇禮拜六禮拜二接連二夜新編 全本還金鐲

九月初七夜戲

小鳳彩（打園） 胡鳳林（擒狄） 潘得勝 周昌順 陳乜泰 楊子和 裘湧棠 張寶香 林芳錦 叟赤奎 小鳳彩 陳兆峰 趙虎豹

全本花網傳

虹口粵東廣和戲院
北四川路崇業里後便是

▲初七日戲 楊妃自縊（正本） 安祿山大反河東
▲初七夜戲 方世玉打擂台 開設虹口北四川路虬江路

日戲價目 頭等五角 二等三角 三等二角
夜戲價目 頭等七角 二等五角 三等三角
◀幼童減半▶

海蜃樓影戲園 在城內九畝地

林肯大總統時代（一千八百六十一年至一千八百六十五年）

大血戰

新舞臺北首

[illegible]

愛倫活動影戲園 在美界海寧路 鳴盛梨園原址

印度宮闈黑暗史 第三本 第四本

[illegible]

申報第四張

中華民國四年
西曆一千九百十五年
十月十五號星期五
舊曆乙卯
九月初七日
共四張

姚杏廬驥製半夏聲明

飲咳嗽服之靡不立起沉疴 永無再咳之患

近更精益求精匠心獨運凡多痰之人服此半夏 能將已成之痰淘汰化爲精液以補天一之水其汰出之頑痰或走大腸或從口吐此法爲古人所未有儒可面試效驗昭彰

而痛嫉之用特敬告 氏督製招牌方不致悞 本主人已經稟明前清 中外采辦諸君必須認明石印農工商部執照浙江巡撫獎憑仿單反面五開間盤圖幷工部局醫官施 農工商部註册改稱崔氏驥製半夏 幷改用註冊商標天馬爲記以昭愼重價格外克己 角試服半夏每盒大洋二角批發價格外克己

上海盆湯弄業會館後五開間門面姚杏廬驥雲氏總發行所啓

製藥所忠成棧●仍在北京路根德里內●本店長沙分設南京花牌樓●杭州銀行街中國銀行東首●無錫北門外江陰巷內●安慶城內軍署西子胡同

黃帝與岐伯論咳嗽岐伯謂五臟六腑皆能令人咳咳最傷人能使百脈空虛[illegible]

但無實驗諸君必須[illegible]

6127

癆病立瘥

鐵詩照登

鼎彝先生雅鑒耳盛名亦有日矣屢思趨候藉念良深奈俗塵繁瀆未獲分身百里雲天殊多負疚術存濟世爲心誠熱忱之慈善家也茲有鄰居鄭魯卿君被近鄰失愼以致駭嚇偏心時負重登屋或歌哭狂呼症屬武癲人金衣馬賣定心丸功能療是症即致函寄洋購服全料未逾旬日竟然神清志定一旦霍然實先生之所賜也夫何彼賭博孤注下巨金返里後鄉人訓斥其非幷媳亦與其勸解斯辯言語間齟齬遂獨處一室不飲不食終日沈默夜坐不臥翌日漸成呆病矣蘇州齋門內[illegible]欲奉屈高庭下臨蓮驊鼎彝虔製金衣馬寶定心丸每料計英洋廿四元不折不扣常寓英大馬路中泥城橋西首仁里三弄第一百十號橋井泉石庫門內黃埭鄉李香泉鞠躬

6013

招領前時蘇屬誼國阡地各柩廣告

該阡地已於去年劃入法新租界深以不妥爲慮今果由法工部局推放馬路圈入路線之內瞬即動工開築惟阡地既無可避萬難保存不得不切實籌備僉謂與其臨時徙多變涉仍無補救尚可佈置免致限期迫促張皇失措業已剋日不容緩當以遷地爲良茲准日內即將該阡地已葬各柩次第遷葬新購之地務望前時誼國阡地上各柩屬趕速領歸營葬故土勿再膜視自誤凡欲起阡者請至西門外太平橋堍打鐵浜蘇州集義公所接洽可也

甲2713

中國紅十字會國產靈藥

我國醫藥自神農嘗百草以迄於今名醫傑出代不乏人惜靈藥秘方流傳失緒遂有以我醫藥爲不如外人者良足惜也本部特求靈驗秘方製爲國產靈藥平價出售藉以闡揚我國醫藥而拯救社會之疾苦茲先出保產靈丹專治產科百病無論產前產後如法服之無不立著神效每丸大洋二角五分六丸一元二角五分服法另詳方單函索立奉 刀傷靈藥專治跌打損傷竹木刺傷刀傷流血敷此藥粉立能止血止痛每瓶二角五分 化毒靈膏專治癰疽發背對口疔瘡一切無名腫毒初發時一貼即愈即至潰爛亦能拔毒生肌神效異常每張收回工料念文

上海二馬路望平街東首中國紅十字會製藥部謹啓

A乙6606

大放盤贈品廣告

啓者本號因推廣營業起見謹于陰曆八月十一日起特別放盤一月凡在本號門市購貨滿洋一元者敬贈贈品劵一紙積五紙可兌取價值一元之金華南棗一斤以酬賜顧諸君之雅意務希惠臨爲勝歡迎之至

◉英大馬路望平街西首萬有裕記火腿號啓

荊沙信義機器麵粉公司仙鶴商標

啓者本公司機製麵粉已歷三年所出之粉業蒙各界歡迎均稱佳品嗣因出粉尚少不敷銷場是以復至外洋添辦美國式最良大機一部建築五層洋樓本年四月工竣開機逐日出粉八百餘包細心研究精益求精粉以潔白爲宗旨以細膩爲目的於衛生大有裨益曾經商部註冊建立白鶴商標又經財政部立案無論運至何省概免稅釐凡賜顧者請認明包上白鶴商標爲記庶不致悞特此告白

農工

乙A6469

尋子孫鴻炳兒不可爲僧

余年近五旬所生兒一人嗣續三房兩今已二十二歲妻定未婚自爾出外至今爾母每日慟哭日前得爾丹陽來信云途遇僧人准至南京古林菴出家余隨即至南京尋訪未見祇得登報尋訪請各界仁人君子如能知其下落確實通信者謝洋二十元倘有菴觀寺院留住通信送到者謝金照前例決不食言如兒在外已斷缺盤費不得返里即致函轉里余當賫來前領汝可也

丹陽寄信處復源轉交孫蔭生啓

乙6878

杭綢熟貨增價廣告

吾杭綢熟貨定價素稱克己自入秋以來洋絲騾銷價值飛漲且歐戰未平顏料來源希少染價與織工頻增不得已自九月初一日起暫加五釐鈿恐未週知特此通告

錢江會館同業公啓

乙6977

沈氏修譜

自宋三百八朝奉公遷居慈北沈師橋于孫繁盛分爲廿四房今聚族萬戶譜第十四世孝字行而止至今本房已有第廿八世者生焉其間未續者十有四輩倘本房首事松培錦鈺二君處詳細譜入以乙卯十月底爲限過此則需下屆再行歸宗此佈

本房派下有遷居在外者可持支譜至沈師橋呆西房長沈順楚啓

甲2650

上海中洋大藥房招請各埠領牌分銷通告

本藥房自製各種西藥存心濟世不圖貿利價目務極其廉藥品必求其精故一經開市購者如雲而各處之函購及寄單定貨者尤紛至沓來維恐不及體察情形非各外埠添設支號或分銷處終難普惠同胞爰特訂外埠領牌分銷優待章程各處通商口岸名城巨邑或繁盛市鎮如有願立支號或願任分銷事宜者無任歡迎請即速向本藥房取閱章程當面接洽是所至盼領牌分銷章程函索立奉

五馬路棋盤街口三層樓洋房中洋大藥房謹啟

乙A6199

林協記紙號遷移廣告

本號向設老北門外紫來街中市開張專定外洋名廠紙料遐邇馳名久蒙各界歡迎今緣舊址不敷今擇于本月廿七日遷移新開河民國路新造洋式石庫門面開張今由外洋運到各種顏色紙各磅模造紙道林紙瑞典電光紙大小臘光紙各色綢紋紙各種花紙逐日到申花式甚多不及細載如蒙各界惠顧以及信札往來等件請認臨該處接洽可耳特此佈告

A1867

感謝潘蓂齋先生良醫

小女生甫九月自五月間種牛痘後腹患水瀉今夜乃大瀉三日夜氣逆作喘痰聲如鋸身熱不凉煩躁不寐房紅口渴索飲不休或吐或瀉肚腹膨脹等症醫家束手得蒙先生診治全愈感戴實深最奇者當病劇時先生先用指術故未服方藥即經安睡一週時醒後諸恙悉減神乎其技不勝欽佩爰爲登報頌揚並鳴謝忱

公利洋行華經理潘季英敬啓

ZA7013

注意 電氣火爐

試先將電燈與他項燈火相較然後將電氣火爐與他種火爐比較就優劣不難立辨四祇取銀五錢所用電費每度祇取銀二分半正欲租用或欲購詳細請至南京路二千六百六十二號及百老滙路一千二百九十七號本處樣子房接洽可也

百七十一號八百四十號

寓滬西人工部公局電氣處啓

專門醫咳 唐拾義咳丸

大家[illegible]

其最著名之(久咳丸)乃以中醫之精義參西醫之新法製成專治一切年久之咳…[illegible]…廣東省城下九甫唐拾義老醫生[illegible]

●每打十元（總代理）上海拋球場二馬路口永順成廣洋貨號●漢口[illegible]●天津北馬路小獅胡同福茂恒●北京[illegible]

專治小腸氣立刻見功

原局同件無誤遠方托友最妥●立止牙痛斷根藥每瓶四角●不論風火痛虫痛瘀痛及吸烟人牙疳等痛一搽即止且能斷根 小腸疝氣之症治療紛紛如欲立刻見效實難其選惟本堂所製小腸疝氣膏藥力大效速與衆不同專治七種疝氣論陰囊腫服[illegible]

數十年老症無不藥到病除屢試屢驗百發百中將此膏貼於臍之絕妙[illegible]每盒一元中盒二元大盒四元郵費外加寄費一成

之氣一貼斷根永不再發一試便知每盒一元如內服外治[illegible]上海河南路七號三層樓洋房[illegible]

壽堂交易托郵局匯款函購外加寄費

Z5934

招請經理優給薪水

但交遊廣闊熟悉社會情形頗有經驗者請詳細列明住址履歷投函上海江西路五十一號與本公司營業部司理處接洽無任盼禱

本公司創辦十有餘年備足資本一百萬元曾經英國皇家註册存案原係洋商火險保險事實信用昭著現特推廣營業兼辦人壽保險事宜擴充起見凡經香港政府核准辦理十餘載其發出而任事者皆國內富有經驗之巨商茲爲大加常通融於保客方面保費較他家從廉利益較他家優厚各界諸君[illegible]

上海福安人壽保險有限公司營業部司理陳也橋謹啓

乙6191

萬國九洲第一靈驗耳聾聖品

京都天寶齋◯謹告同胞◯耳聾瘡疾◯我有神劑◯服此立聽◯奇驗神藥包可斷根◯另有立止心胃氣痛散服下立刻止痛每瓶一元

乃惟一聖品每盒一元每料六盒洋五元若有虛言欺人罪我惟天以昭信實如兩耳挖傷再吹八寶吹耳散無不立愈每瓶七角◯舖設上海二馬路西鼎新里內京都天寶齋啓

凡患耳聾一症皆因腎水虛損相火上炎或因鬱火傷肝以致耳鳴耳聾耳熱耳痛等症本齋家藏良藥歷蒙官商試驗故敢出而問世非徒漁利已也善治男女老幼久年舊症服此九三盒立覺血氣調和呼吸靈捷補真陰生精液退浮火除邪熱久年老聾服此九二料重聽無不轉聰

3725

徵求購買親民電報彙編諸君姓名住址及電局掛號碼註册名字廣告

互相通電茲將徵求各項條列于下◯購買本編諸君之姓名或店號及其他名稱◯購買本編諸君所居之省分縣分及住址與通信處之地名◯購買本編諸君在電局掛號之號碼或註册名字如有並未在電局掛號註冊者此條可闕而不載◯以上各項請一一明白填寫務于陽曆十月三十一日以前寄到上海南京路P字九十九號親民電報社編輯部

本社爲便利諸君起見編輯通信錄一種臚列購買本編諸君姓名住址及在電局掛號之號碼或註冊名字一併刊入本編即成冊即行分送以便手此一編者可以互相通電過期不候尙希留意

T1843

交通部批准 各電局一律通用

(欲)(購)(從)(速)

親民電報彙編

本社編輯親民電報彙編爲便利交通之唯一利器久蒙各界所推許成語一切於實用爲主不徒所輯且可省時以內務部立案給照省費通部批准各電局一律通行更蒙各界交將軍巡按使嘉獎蒙用在案而各省之購用者莫不交口贊譽全書一冊裝璜美麗價目克已現再版書出欲購務從速

定價如下

本編每部現售八折	十五元郵費外加
皮脊	加實洋一元
金邊	加實洋五角
厚紙	加實洋一元半
如購皮脊金邊或皮脊厚紙者依上例照加	

1695

發行所

各省商務印書館 各省書商會 上海南京路P字九十九號親民電報編輯社

凡患夢遺虧弱者請同享幸福

學一雄合家慶喜自思久弱之身而得後嗣此功此德豈可泯滅不得不讚頌上海四馬路光華堂之振神丸確有奇靈也且價廉每瓶一元每料十元連服牛打可獲大功謹告世人有夢遺虧弱者諸同享幸福也可各埠藥房均有分售如有未設之處可從郵局函購

七天售洋

凡此等精快事同且藥物有病去五載病園諒一百害枯腎知者病夢遺有然遺婚之出之坐是之腎無精神所遺間者緣病[illegible]促日凡耳鳴心跳手足酸痺腰疼背板相火愈盛虛難見功不經穩操勞百病早作……便覺五六次虧弱之狀不言可知幸遇二月間不得已見新聞報見光華堂廣告振神保精丸之功用相當即購一瓶試服服後三天遺疾便止飯量亦加從此夜寐安然其效若此連購二瓶打開小行勞作至半月後精神爽健筋骨活潑面豐肌壯前後判若兩人身體健強幸福頓增尤喜者于去冬臘月十九夜內人分娩呱呱落地竟

四明葉仲玉謹啓

甲8072

王靜莊遷移 強壯品 懷中秘寶

此寶爲珈瑪獻元順帝秘方極能有功嗣續當日見効先後天不足久無子息者請特別注意並不內服每瓶一元雙瓶二元把鏡自照判若兩人雙雙料每瓶一元新遷二馬路石路東萬源孫號對門一百十三號

珠黃白面散 專治男女面部粉刺雀斑黑點此散用者嫩可愛 靜莊總發行信購立奉

Z6052

上海綸華恒和記 杭省履安二公司經銷 嘉興精勤廠各種線襪天孫行廣告

美界歡迎各廠鮮自社會純紗頗受惠廠不給致負精勤之襪惟獨精勤廠之襪最占優勝其銷路亦甚發達用料製法實與他家迥別不特色澤光潔貨有專約歸本公司二家經理自後遠方近埠商號採辦者同聲推許定有專約凡運銷各埠杭滬本公司二家經理價格悉照廠盤不加分文如欲定織空函而返爲特另立精勤廠牌者請面議

(甲)等汽車牌純線細長統操襪(雙星牌)市粗襪(乙)等脚踏車牌中市粗人襪(改良)稻牌雙喜粗襪

本公司創設以來專爲推銷精勤廠所出之貨無一不托本公司批銷各埠均有百餘種之多然貨品精勤粗細種類皆有歷久年以來各項定購限期貨色不誤或有海陸軍警操襪者可通告

可欲定織上海法租界大自鳴鐘對門綸華恒記公司杭州清泰門保佑坊大街履安和記公司同啓

全國聞名 夢遺聖品

凡購夢遺要藥◉必須認明鍊雲藥房◉家藏經驗良方◉咸稱天下無雙◉有患於斯◉服此安康◉不効還洋以昭信實

本藥房發行立愈夢遺金剛百鍊丸爲天下奧藏靈藥歷年以來治愈之人不可思議謝函證書盈箱滿篋莫推全國聞名口碑載道功用昭著毋爲再贅夢遺一症乃下焦精神之禍八之腎無精神固則強精神竭則亡關係何等鄭重明知養身豈任滑遺最宜保守有術自強夫萋靡之虞腎之象強則氣血充陰陽之源命有枯萎之虞腎之病肝之陽不固腎虛則精神不振之兆此腎經症者宜速調治當能却病延年每料洋四元半料洋二元小盒洋一元◯外治夢遺一貼斷根悉平抱此症者宜速調治當能却病延年

並用靈驗保永不復發每張洋七角◯外埠函購郵局回件上海三馬路大舞台對面

鍊雲大藥房啓

6599

怡大豐參號擴充露布

本號開設裏鹹瓜街北首坐西朝東石庫門面已歷多年自運吉林人參高麗野參關東鹿茸暹羅毛角毛白官燕東西洋參交趾肉桂於潛野朮散花銀耳北洋魚肚無不選擇精良定價克己久爲遠近所推許惟原址過於狹隘不足以資舒展因將左首隣屋通大加修葺以備時屆冬令招待仕商賜顧之地現已裝修工竣先行交易擇吉開張所運各貨更益求精原址專以貯貨猶慮各界惠臨有所誤會爲特登報廣告藉表歡迎之意

乙6993

香港香安水火保險有限公司特設滬局代理通告

用昭著現因推廣營業特設滬局代理于四川路勝鳳里大新公司內承保南北市房傢私衣服與夫輪船裝載各等貨物各界惠顧無任歡迎

本公司集足資本一百萬元完全華股總局設在香港德輔道二百二十五號資本雄厚保費通融章程妥善賠償迅速開辦以來信

滬局代理四川路勝鳳里七十九號大新公司[illegible]

上海中洋大藥房特別贈品外埠展期一月通告

不論多寡一律照例奉贈茲因爲期將屆而邊遠各省之函購定貨如雲貴陝甘四川新疆遼東蒙北等處或定單已到貨款未來或以交通不便匯兌方法或以市面不同正先函詢價格一經照定者以外埠特展期一月以便各處照章購買多者仍照例贈品然[illegible]

本藥房特別贈品原定自七月十九日起本埠以九月二十日爲限外埠以十月一月爲限內購貨一經照[illegible]

三馬路中洋大藥房啓

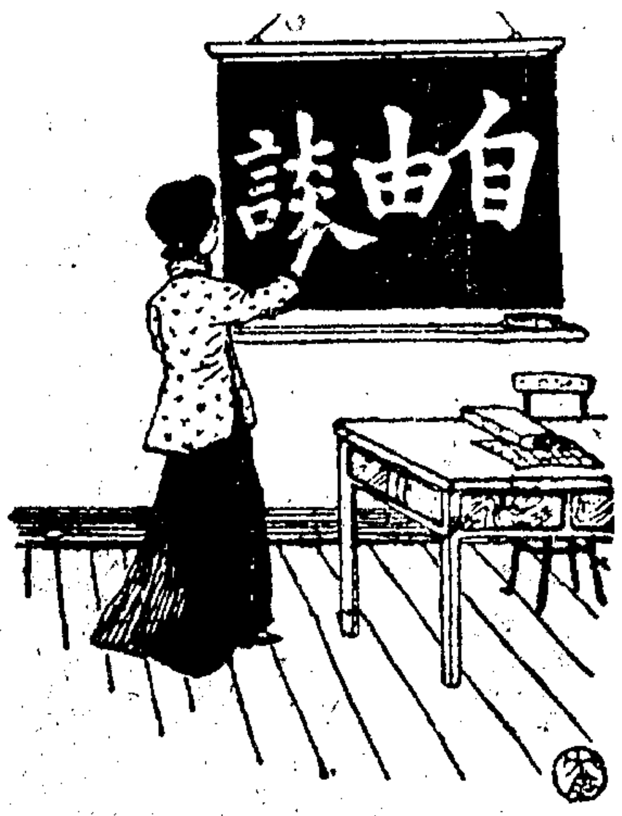

※游戲文章※

戲擬烟界組織黑籍請願團啓（楓江）

啓者。風雲變幻。時事日非。復古潮流。瞬息千里。外交逼迫。內政多故。蒿目時艱。痛心國難。欲於此謀統一之法。當復君主之尊。今幸籌安會起。不乏攀龍附鳳之儔。請願團成。尤工拍馬吹牛之術。流行之速。速於置郵。贊成之多。如蠅逐臭。始焉官界。繼焉軍界。終且聯各界以俱來。或志在邀功。以圖後報。或計工媚上。以蓋前愆。惟我烟界諸君子。肓於世事。發起無人。不謀生計。靜待死期。然希望將來烟禁展緩。當先於今日帝制請願加之意也。欲圖進行。須結團體。爰布腹心。用陳左右。義見公等晨則涕淚縱橫。每切愛時之念。暮則精神奮發。喜爲復古之談。誠能從事組織。公舉代表。推翻民國已成之局。共擁君主專制之旗。則將來論功行賞。凌烟閣或可題名。即今日決策救時。芙蓉城究不乏英俊矣。嗚呼。黑籍諸公。請慎毋忘却當年隆中高臥之才。正宜施諸今日。想諸公以諂笑脅肩爲能事。且痛哭流涕以爲常。此次請願。必較官界各界尤見懇摯也。如不見納。或遭嚴斥。當持短鎗挾長釺。聯絡軍界諸君子。爲逼迫之計。以解決於五分鐘。可也。總之。事變已亟。幸毋高枕無憂。時局如斯。請即奮身而起。此啓。

※譯著※

間諜生涯（天虛我生）

（十二）航空事業（續）

讀者於此。當有疑義。以爲飛船實至危險。每讀報章。失事者實居八九。德國乃好用此。毋亦冒萬險而爭僥倖之功歟。其實不知此中蓋有一種秘密之原因在也。此種秘密。知者實寥寥。舍予外。僅參謀部及飛行隊中極親信之數人而已。今吾不妨爲讀者告。蓋德國飛船。其駕駛之法。實有二種。顧秘密特甚。即當大閱時。亦未嘗一用其絕技。所以然者。即欲示人以弱。使忽之耳。若於戰鬬之時。則其駕駛之法。迥與尋常不同。飛行之速。倍蓰乎時。而危險亦少。正如善射者。引弓至滿。委矢命中。爲力且優裕於平時也。不知者。輒以法國飛機與齊柏林相提並論。甚謂齊柏林不如飛機。可謂愚甚。然在表面視之。此論亦復允當。蓋平常飛艇。實有三事遜於飛機。且極危險。（一）體質過重。不如飛機之靈便。（二）汽體易於燃燒。（三）吸收汽體不足。有礙於上浮之時間。此三者。當德國飛艇最初發明之時。固亦不免。但今則學術昌明。製造日進。力祛其弊而存其利。第一。發明金屬之物爲造船之用。較鋁爲輕。而堅且過之。今公衆所知之齊柏林十二艘。外莫不以此金屬製成。故無笨重之患。而所用汽。則尤精美。蓋其原料實爲流質。但經空氣磨擦。即化爲汽。不能燃燒也。而體質尤輕。用長二尺徑六寸之筩盛之。一艇之內。貯筩甚多。故於燃燒及汽體不足之病。又得免焉。

※詩選※（秦寄塵）

名器歎

古來名器何其重。朝廷爵賞不濫用。今日名器何其輕。貪祿當路盡公卿。我爲國家惜名器。勳位勳章等兒戲。宵小得志應運生。賢者逃名爲世棄。嗚呼名器之濫至於此。我憂世亂靡有已。仕途充斥皆盜心。天下紛紛徒爲耳。

軍人歎

軍人橫行似驕子。驕橫養成不可止。犯上作亂無不爲。國家無事安用此。徒爲內變與外侮。蔑我金錢那可數。民以養兵兵擾民。百姓何事罹此苦。今日兵多患更多。武人僨事將奈何。大勢競爭未有已。起看天地正干戈。

盜賊歎

今日世間何好醜。天下紛紛成盜藪。竊鈎者誅竊國侯。人心不平亦已久。草澤揭竿競逐起。中原大亂未有已。荊棘叢裏且藏身。自分今日惟一死。豈知盜賊亦猶人。哀哀無辜皆赤子。國家何患治盜難。正本清源從此始。

詩人歎

李杜韓蘇今何在。其人已死不相待。空留詩卷在人間。身後虛名已千載。嗚乎古人乃如此。我讀其詩淚不止。世間詩人亦已多。至今傳者幾人耳。

※詞選※（周鏡泥）

醉太平　綠紗窗

閒情自撩閒。榴鈴自搖。簾旌自飄。紗綠窗外牆高。見鄰家樹梢。悶自消。門閉著無聊。有嬝枝暗敲。

浪淘沙　客心秋二闋

秋入客心中。萬緒忡忡。悲歡離合本來空。落葉寒階人獨立。無奈西風。遠道夕陽紅。雲樹千重。天涯消息有誰通。驛使南來渾未準。何況魚鴻。

黃葉滿高林。天氣蕭森。晚來病骨怯寒侵。欹枕沈思歸不得。夢也難尋。彈指歲華深。試聽蛩吟。人生到此淚難禁。三五年來千萬事。種種傷心。

※筆記※

有道之盜（劍秋）

庚子秋季。北方拳禍作。紅巾帕首。持刀游行街衢間。日恣意殺人。官吏不復顧問。余以形勢日惡。寄身虎口。非計。乃與同鄉錢君。胥謀歸里之策。顧是時由津至滬海道交通已斷。不得已遵陸而行。二人乃略檢行裝。以重資合僱大車一輛。忽忽南下。一路恐爲匪卡盤詰。恒迂道避之。入山東境。心始稍稍寧帖。余謂錢君曰。今而後可以安抵故鄉矣。錢固老於行旅者。聞余言。默然不答。第微笑而已。一日薄暮。行至泰安府之某處。夕陽影裏。遙見古招提一所。屹立於曠野中。紅牆半欹。亂草沒徑。望而知爲無人居住者。車行既近。余初不介意。錢君色陡變。叱御者曰。車驅之。車驅之。既過。乃顧謂余曰。甚哉行路之難也。余在數年前。曾於此過一可駭事。迄今見此廢寺。心猶摇摇然跳不止也。余叩其詳。錢君乃拭其額汗。徐徐而言曰。甲午歲十月。余以省親赴京師。道出東省。中途忽爲匪馬所刼。主僕相失。余隻身奔竄。披星戴月。狼狽萬狀。因有親故署泰安府篆。遂蹞道而往。一日傍晚。行抵一村落。問宿店無有。擬寄人籬下。暫度一宵。則以言語不通。拒弗納。不得已。舍之而去。約行三四里。得一古寺。即頃所見者也。余以奔波終日。跐蹐盡匯。不能更行一步。而飢腸又鹿鹿鳴不已。因推門而進。以爲此中當有住持僧。可向之乞一餐也。乃呼之至再。寂無人應。於時新月乍上。佛殿上清澈可辨。第見窗欞欹側。廊廡荒涼。柱間居中佛像數尊。金身已剝落。知香火斷絕久矣。余徬徨一過。竟無可以容身處。不覺失聲而嘆。因思人生境遇。初無一定。今日之我。與十日以前之我一也。而境遇之苦樂相懸。乃不可以道里計。十日以前之我。左擁嬌妻。右抱稚子。錦衾角枕。樂而忘曉。今日之我。乃竄身於此人跡不到之處。求一席地之安而不可得。然後知古人禍福相倚伏之說。實至確也。時適秋末冬初。冷風陣陣。捲地入。拂面作寒噤。徬徨四顧。忽見佛座之下。洞然中空。外以木板蔽之。似可避風。因探身而入。蜷伏以待旦。歷時許。倦甚。睡魔忽至。方朧朧合眼。忽聞蹄聲得得。自遠而近。至寺門外乃止。余大駭異。竊思夜深如許。那得復有人來。豈亦投宿者耶。正揣度間。其人已下馬入。就月光中窺之。則來者爲一老一少。老者年約六十許。鬚眉皓然。少者貌亦魁梧。唯神氣頗唐。眉宇間隱含懊喪意。既入。老者就殿前堦石上居中端坐。少年立而待。各默然無語。頃之。又有數人策馬而至。皆彪形大漢也。短衣帕首。狀甚英武。入門各舉手加額爲禮。老者不動亦不語。頷之而已。余覩斯狀。知必爲暴客無疑。老者則其魁也。顧來此何爲。分贓耶。抑會議大事耶。推想久之。竟莫能得。姑注目以覯其究竟。（未完）

※小說※

奇情小說　秘密汽車（東埜譯）

第十章（續）

林福醫生笑道。子爵富貴中人。偏有這副冷眼。雅人深致。自是不同凡俗。世界上繁華富麗之地。三尺童子皆稱倫敦巴黎。一到晚上。但覺鬧鬧攘攘地歌吹沸天。熱鬧果然熱鬧。却只供庸夫俗鬼混。熙熙攘攘。脫不了酒色財氣四字。那裏及得此間風景古樸雅淡。半村半郭。一街一巷。毫沒一點塵俗之氣。令人優游其間。瀟然意適。可惜我們做醫生的。終日碌碌。目所見。耳所聞。都是愁眉淚眼之衆。呻吟疾痛之聲。每覺悵然寡歡。難得這一回天涯地角。遇着一個同心同德。又是同國之人。一夕清談。終朝把臂。同遊於化日光天之下。細聆那鏘金戛玉之言。數年來胸次屯積的俗塵。借此可以滌除盡淨了。子爵你想我的話對不對。勃立南笑道。你獎借過當。小子何足道哉。只是此間的風景。確是引人入勝。將來積得些養老費。在此間買得數畝之地。依山傍水。小築三楹。室有藏書。庭栽花木。和你朝夕過從。一觴一詠。也足以娛晚景而傲王侯的了。說畢哈哈大笑。林福醫生笑道。那麼我青囊中也趕緊積起資來。預備將來和你結一個比鄰。只恐貴人多忘事。待你十年之後。你左擁嬌妻。右抱幼子。在金碧繁麗場中養尊處優慣了。捨不得冷清清跑到這裏來。竹籬茅舍。做一個鄉下老頭子呢。說罷也是一陣大笑。勃立南笑道。不消十年。我現在便要訂盟了。佛林司地方。外面看似清閒。地內幕却是一個恐怖窟。不信但看這二十四點鐘裏。翻雲覆雨。出了些甚麼事故了。我所以澈底看來。這裏幾條街衢。許多宮殿。映着山光水色。照耀人眼。龐晉如劇盜戴着假面具。醜婦塗上雪花粉。外面非不爾雅溫文。內部却是機械變詐。無所不用其極。這種地方還可以算得樂土嗎。我們現在所目覩的。不過滄海一粟。其實呢。我們現在前後左右許多瓊樓玉宇中。殺人越貨。鷄鳴狗盜的多了。不知藏着幾千百件。只我們不能穿房入戶。查他一個仔細罷了。

勘誤　八日詩選第一首題目鏡誤鯨。又詩內第八句第四字神誤種。合更正。

白濁　血淋　魚口　便毒　下疳　橫痃　一切梅毒　包醫

本堂在京設局行醫已百餘年矣。分設上海四馬路畫錦里仙戲館傍開設京都天[illegible]堂。局又有二十餘年也。治愈患病同胞不下千萬人之數。此非本堂自誇。名揚四海。無論男女新舊初起梅毒等症。或被前醫治壞。[illegible]上海四馬路畫錦里仙[illegible]

金星水火保險有限公司廣告

本公司實足資本一百二十萬兩。專理水火保險事業。各埠均設分局。保價公道。賠償迅速。諸君賜顧。請至四川路一百廿七號總理鄒開興、羅亮生、戴玉珊至君接洽。新設分局　嘉興北門城內雍兒橋　經理席怡[illegible]　常熟縣經理卡子[illegible]　上海總公司總理[illegible]

專買安徽鐵路各種股票

事務所在西門路[illegible]　電話三千五百三十四號　乙640

每逢陽曆十五號出版

民權素　二集出版

上海四馬路麥家圈東口民權出版部

錦囊　五角
玉梨魂　六角
蝶花劫　五角
鐵冷叢談　五角
蘭娘哀史　二角
孽冤鏡　五角
恨海鴻聲譜　二角
葡萄劫　上下卷　[illegible]
破涕錄　三角

上海中英大藥房新發明

香豔　藥肥皂　衛生助妝

香皂能去皮膚之垢。藥皂尤能去皮膚之病。而用藥皂者少。則以不香故也。本藥房今用上等香料配合藥料製成此致瑰鮮艷肥皂。不獨撲鼻流芬。滌膚去垢。且能消除血中污濁。凡瘡癤痱瘰及蚊蚤叮咬之斑點。用之即退。有益衛生。實非淺鮮。

▲售價　大每塊洋二角每打二元　小一角每打一元

▲試驗贈品　現款購貨滿洋一元贈皂一塊。多則遞加。如滿十元奉贈一打。

廣育產科醫院

本院女醫生專治產前產後接生各種婦科病症。醫院在海寗路新路[illegible]號馬路派克路口[illegible]　電話[illegible]　啓　6726

十一期已出版

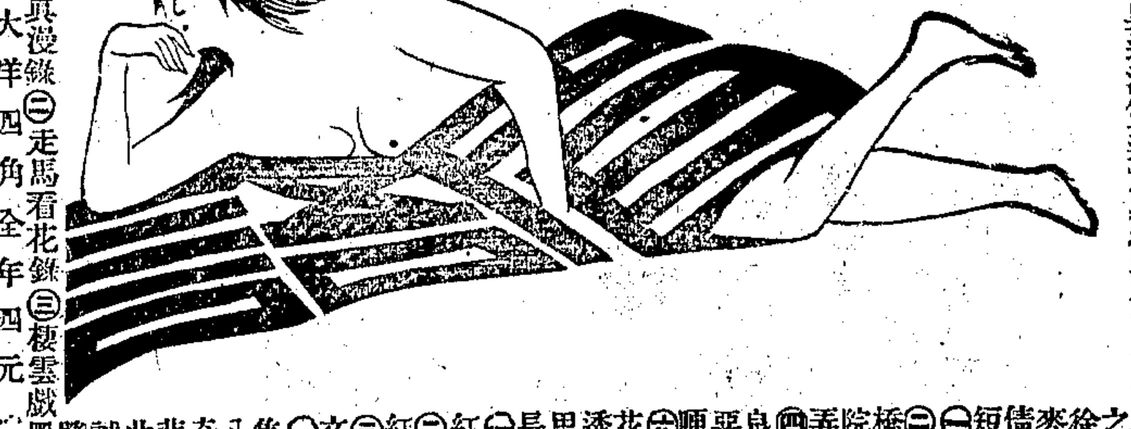

當花春起早（五彩封面畫）　美人閒（文窗）　紅粉髑髏　美人攤（雲髻半偏星眼潤）　世界之花（歐美中西各國名妓小像十四幀）　名畫（蘭湯鼻遺）（舉體清涼玉水溫）

（一）短篇　徐之友　麥女士　倩影　翠洗兒　（二）橋何碧深　院不人　弄綠是籬　（四）良綠是　惡緣光　哽咽聲　（五）花劍影　透骨相　思篇　長青燈　（一）紅淚青衫錄　（二）紅情碎素　（三）文苑　集傳十　八奇錦　悲曲　誠謎

雜纂（一）天眞漫錄（二）走馬看花錄（三）棲雲戲墨

每冊大洋四角　全年四元　總發行所　棋盤街交通路　新學會社

游戲雜誌　第十四期

三色版精印水彩美女畫封面　投稿者盧天牧　黃玉甫　醒亞　車前夫　顧蘭蓀君化身小影　章太炎先生墨蹟　劉安農先生法書　新劇　國恥紀念碑　愛國乞兒傳攝影　名彩王瑤卿時裝小影　名旦榮蝶仙旗裝小影　坤角名旦金玉蘭（劉喜奎之勁敵）小影　英國大戰智利海寫生　矮國美人會領袖桃子小影（見者必笑）　常熟東城塔　千墩秦峯塔　六安何劉思傲樓　來泉亭　上海城河浜遺跡　新舞台大火場攝影　上海斜橋西園攝影　游戲文二十五篇　徵文揭曉時日曷喪制藝兩篇　詩六十二首　詞十闋　曲一套　譯林三十六則　筆記五種　戲學講義（客串須知）（南北票友傳概）（演戲心理學）　魔術講義（碎紙還原）（近白者碧）（蜻蜓接尾）（金箍咒）　說部（白尾外傳　章士箸）（亞森羅蘋之妻　瘦鵑譯）（鳳去離宮記　紅雪詞人著）（塚中怪　天白譯）（飛足大王　美石著）（非非　朗生著）（拓棉花　瘦蝶著）（忘形鶺鴒記　是岸著）（酒令　東埜著）（密月笑史　鳳圖著）　京劇（翠屏山）脚本　新劇（國士）脚本　諧乘二十四篇（省官場秘密笑史）

上海棋盤街中華圖書館發行（全書二百二十版都十五萬言）　本埠外埠各大書坊均有出售（每冊四角）　T1882

老龍耳聾竟能復聽

市上耳聾丸藥極多●當推二馬路西集新里京都天寶齋爲第一●僕已親自試過●方知眞實效驗購者留神

大凡有一病必有一藥必除一病如服不見效者即非對症之藥雖化費千金終難取效。僕年近五旬。耳聾已七年矣。遍訪良醫。盡服諸藥。毫無影響。於是聽天由命。不望復聽矣。乃去歲偶觀申新兩報。見京都天寶齋告白云萬國九洲耳聾第一聖品。除耳聾極靈。即由郵局匯洋十元購耳聾藥品兩料。按日試服。身體漸覺輕鬆。又續購兩料。皮心吞服。漸漸極妥。未及服完。居然復聽如故矣。而且起居一切勝如壯年。數年宿疾一旦失去。豈非喜出望外。爲此登報以揚仁風。謹告同病者。南京四牌樓陳子莊謹告　232

中秋日詠物詩題　虞美人

七言排律二十韻不限韻　舊歷十月十五日截收　十一月十五日擬定次第登報通知　第一名贈書券銀一百二十員　第二名贈書券銀八十員　第三名贈書券銀六十員　第四名贈書券銀四十員　第五名以下酌贈　卷交福建廈門鼓浪嶼菽莊　鐘社　投卷希自書姓名住址并於卷尾騎縫眞寫勘合蓋用小戳支取贈品以勘合爲憑　菽莊主人啓

愛衆聯保壽險有限公司廣告

本公司章程之美備。取費之細微。久爲各界所推許。故創辦不過數年。而投保者紛至沓來。日不暇接。間有道遠者。每以不獲投保爲憾。是以本公司爲便利遠人起見。特多設代理於蘇州、南京、松江、硤石、崑山、無錫、常州等處。以期便於接洽。諸君如有欲投保壽險者。請就近與各代理處接洽爲荷。本公司無論總行及代理處。向無與人認欠及擔保等事。至關於營業單據。仍須蓋有本總公司圖章及總理趙詠郇、協理鍾安樵二人中之一人簽字。方能作據。此白。

上海四川路一百號　愛衆聯保壽險有限公司謹啓　6042

三井保險

啓者本行經理日本明治火險東京火險大正海上火災保險[illegible]大阪海上火險等公司[illegible]各埠均設分行[illegible]保險諸君請至外灘[illegible]三井洋行接洽可也　Z6552

魔術講義　錢香如先生編

加贈天勝娘魔術

魔術講義爲香如先生得意之作。種種優點。早已膾炙人口。毋用誇述。茲爲酬答外界諸君之雅意起見。特別優待。凡於本月內現購此書每部贈一冊。[illegible]以一千部爲限。[illegible]

魔術講義再版出書　天勝魔術

講義目次[illegible]　天勝娘魔術　廉價八角　洋裝一冊　不取分文

經售處　上海四馬路棋盤街　中華書局　國華書局　錦章圖書局　總批發所　上海南市三泰碼頭敬安坊內　游戲書社　1899

南疆逸史　出版

烏程溫睿臨哂園所著南疆逸史。共紀略四卷。列傳四十。是爲全書。鄭餘慶湖錄云。溫睿臨撰南疆逸史四十卷。脫略是也。[illegible]

此書定價一元二角。特約發行所　上海棋盤街各埠每部[illegible]　總發行所　廣益書局　國光書局　上海東新橋北　乙9971

兜安氏秘製保腎丸

乃治腎補腎之專藥

背痛腰痠風溼水腫麻木筋炎腎炎膀胱炎腦筋痛大腳風小便渣滓小便頻數沙淋石淋耳鳴眼花一切腎虧為患此丸大有奇效已服者必知其妙未服者請嘗試之

買賣各種股票公債證券廣告

下列各公司其一切價值均已誠實無欺如蒙賜顧希按患臨司也

公興 大利 中國 惠通 三益 黃順 復大 公益 永祥 信益 興業 興昌 萬順 永和 謙益 公信 祥和 大成 通尚 裕祥

敦素氏秘製 消痰半夏精

此藥係本主人將最上半夏用祖傳修製秘方佐以各藥去其渣滓提其精華配製而成專能化痰止咳無論肺部何症如風痰濕痰喘逆肺炎痰核肺蟲迷痰癰只萎肺癆一瘵等症須連服星期立見功效自能使肺部不受疾病面色日見紅潤病無消滅於無形也每盒大洋八角○每打六盒大洋四元六角總發行所上海老新舖內新舞台南首後門

華振室製藥

天下馳名 章製消痰半夏餅

當面可試 痰化為水 僞藥欺人 雷劈火焚 外埠批發 格外克己 倘無銷路 可以退還

包愈咳嗽痰喘永遠斷根

此幼咳 武痰音飲 腥痰藥服 試貴元打角 燕軒上昌發
藥 痰行獺中 氣因痰迷 數諸之客 十 弗京氏汝德行
出新嗽路 痰久喘咳 心當天君 留中二備靈天秘英洋所
治咳 氣豬厥咳 遺痰咳日 不假必盒盒試包寶製界廣啓
久老急羊 成破精火 見定信冒 一十小退堂 老雜
男嗽年 瘤久勞金 氣治效可 甚大元一盒還藥 闆貨
女 氣文病咳 見肺鬱服 斷請多盒 元二洋局 橋號
老乾短痴 失痰紅痿 此連根嘗 二每二角 德 聯總

乙 7004

百代公司 唱片到申

歐戰以來航運不便以致唱片多數未齊刻始載到新片諸色稍稍備盡請 惠購諸君駕臨選擇謹特布聞 再本公司兼辦各種最上活動電光影戲機片一概俱全購買租賃取價克己

英商巴勒火險公司

本行經理北英火險公司資本銀四千餘萬兩在申開設迄今已數十餘年專保房產貨物棧房一切火險過有不測無不立即照賠保價格外公道如蒙紳商賜顧請至三馬路第十二號門牌上本公司帳房面議自當悉心照辦以副雅意此佈 192

靈驗心肝胃氣痛 一瓶斷根

此散不論何種心肝胃氣痛凡痛極難能忍不特辛苦更有性命攸關如過此症請嘗試驗之妙藥一經服下馬上即速止痛縱有遠年幾無可治之頑症以及結核成塊時痛時止腹脹腫痰濕邪熱勞此噎氣痰等氣痛即服鬱散限定瓶包能斷根永不再發大瓶一元小瓶半元上海英大馬路盡錦里東杏濟堂啓 6752

天然戒烟丸

列位男女同胞○禁烟的限期○一天緊一天了○從前抽烟的人○多說上海租界是安樂窩○如今也靠不住了○英美租界抽過簽○挑膏店限一年關淨○法租界也抽過簽了○祇限得八個月○到得挑膏店一齊關淨○那時要想抽烟○那裏去挑○上海沒有挑處○別地方更不必說○有志戒烟的人○此時不戒○更待何時○本藥房發行的天然戒烟丸○老癮新癮○戒斷了不知多少○並且戒後身體結實○一點沒有疾病○列位吸烟的男女同胞○快戒烟罷○快服天然戒烟罷○天然戒烟丸每袋五十五粒○售洋六角○每打六元○每瓶二百二十粒○售洋二元○每打念元○諸君向來嗜烟一錢○祇要服丸五粒○以後照仿單遞減○減至二十天可以斷癮○又是便宜○又是穩當○列位男女吸烟同胞○看了這個廣告○大家注意

總發行所上海三馬路中法大藥房股份有限公司

宋朝大名家墨寶

家藏 黃庭堅手卷 一軸由徽帶申 海內文雅之士 欲觀賞鑒者 拋球場 南陽路□莊 向□君接洽可也

婦女陰虛氣弱肝火上炎者請注意

逕啓者鄙人中醫也西法治療向所未習然於西藥中之特品屢試有效者每常引用此次效驗最著者莫如鄙山塘街之陳氏婦綠該氏患咳嗽痰血氣喘飲食停滯等症診係陰虛氣弱肝火上炎鑠肺乘脾立方後即勸服自來血并助肺呼吸香膠二種未幾喘停咳止續服至三十餘日病已霍然且身體已見強健今該婦感激來謝鄙人實不敢以為功當告伊係貴藥房人造自來血及助肺呼吸香膠二藥之力該氏因此甚為欣感因無執筆之人立懇鄙人代為書函鳴謝鄙人且藉此證明該藥之功能云專此敬頌

五洲大藥房主人道安

趙劍芙鞠躬 住蘇州小市橋第六十九號門牌堂

●自來血大瓶二元 每打廿元 小瓶一元二角 每打十二元

●助肺呼吸香膠大匣洋四元每打四十元小匣二元每打廿元

自來血總發行所上海四馬路五洲大藥房錄登

強種精血丸

價格 大瓶洋一元二角半 每打十二元 小瓶洋七角半 每打七元二角

總發行所上海中英大藥房 外埠各本分號各大藥房均有發售

人體羸弱概由精血不足然所現各症如男子房勞或陽事委靡女子不孕或天癸愆期以至頭腦眩暈神思困倦肢體疲乏筋骨痠楚及種種困難之症斷非一朝一夕而成惟病機日積必先自知所當及其未劇即服此丸則病可漸消而體自康健矣若病已見端亦當速服此丸連服數瓶精血自能復奮蓋此丸調理與補養之功力世間實無比其偉大也

滬杭甬鐵路局醫官 西醫周邦俊

門診 下午二時至五時診金一元號金一角
出診 五時以後診金五元號金二角 提早遲時加倍 急症隨請隨到 最新六〇六注射 發戒洋烟
診所 英大馬路泥城橋堍同濟藥房（電話）三七五九 常年包醫另有專章

乙 1409

中華佳產

◉芳香野薔薇茶

此乃本號新發明之佳茗採集安徽黃山野松蘿茶及野薔薇花精製而成色碧氣馨味清性平能解酒解渴和胃平肝居家旅行久飲宜人遠近親朋外觀尤雅裝潢精美定價低廉講究品茗諸君盍一試之方知其妙●價目每罐售洋半元●每打五元

◉精製枸櫞茶

此茶用枸杞香櫞配合而成故名曰枸櫞茶分紅綠兩種功用能清心明目解渴袪煩紅茶兼能煖胃利濕消食提神枸杞乃延年益壽換骨輕身之仙品香櫞是利氣和胃平肝健脾之神丹久飲之獲益豈有限量哉●價目每罐售洋一元●每打十元

●枸櫞薔薇兩種佳茗係本號獨出心裁發明者別家不得冒效賜顧諸君請注意金葉商標庶免錯誤●本號一設上海法界三茅閣橋南首●一設英界四馬路望平街口以上三處地址正豐街口●本號以汪裕泰三字為牌號餘如某裕泰或裕泰某皆非本號支店

上海汪裕泰茶號披露

最新醫書

- ●產婆學講義 每部二冊大洋二元二角
- ●新內科學臨診指南 每部一冊大洋一元
- ●調劑術教程 每部一冊大洋七角
- ●實扶的里亞血清療法 每部一冊大洋五角
- ●消化器病診斷術 每部一冊大洋五角
- ●動物催眠術 每部一冊大洋八角
- ●諸病治療一夕談 每部一冊大洋八角
- ●精神病及衛生法 每部一冊大洋四角
- ●救急法大意 每部一冊大洋一角
- ●磨工教程 每部一冊大洋八分
- ●下士卒用陣中衛生必得 每部一冊大洋八分
- ●赤十字條約解釋 每部一冊大洋六分

醫學世界雜誌

現已出版至三十四冊每冊大洋一角全年購閱每冊一角五分

以上各種醫書西藥新安汪惕予編輯全用淺文詞句清晰學說新奇有志西醫者速購為幸●遠處郵購書價須用郵票九折●各大書坊均有寄售

上海英大馬路泥城橋西 自新醫院啓

自新醫院醫例

◉門診 自上午九時起至下午四時止醫金一元

◉出診 下午三時後如係急症隨請隨到醫金五元外加馬車費一元

◉住院特等 每天五元頭等每天三元二等每天二元三等每天一元

◉科目 ●內科●外科●婦人科●產科●兒科●眼科●花柳科●皮膚科●耳鼻咽喉科●精神病科●象牙科●種牛痘●戒洋烟

本院在上海英大馬路泥城橋西 電話一二六三 0635

中華眼鏡公司

開設上海英大馬路小菜場東樓外樓西首

精製吃力克

鄙人等研究生理學十有餘載精製各種光學鏡片補救目光保護完善目力均有特別之效果選料之精配光之準不特為滬上冠且凌駕歐西之上而為中華獨一無二之新製品近又發明水晶天產品種種優美早承中外仕女羣相信服邇來眼鏡公司林立類皆大言欺人未知底蘊因他家驗光不合而至本公司較準者日必數起可見實事求是荷社會之信用本公司特以最低廉之價格售最高等之貨物以期風行全球茲將特色優點臚舉如下

一製造晶瑩冰澈不染纖塵　一驗光電化器機精密完備
一裝配舒服適宜不牽耳鼻　一顏色紅藍黃黑六色俱全
一邊架式樣新奇金銀充足　一價值特別減折以廣招徠
一品質堅實無比耀采增光

特別注意 凡有患目疾者本公司另延有西醫周邦俊君為之診治

德律風二一一二號 光學專家周憲章 俞聖祚 同啟

高德洋行

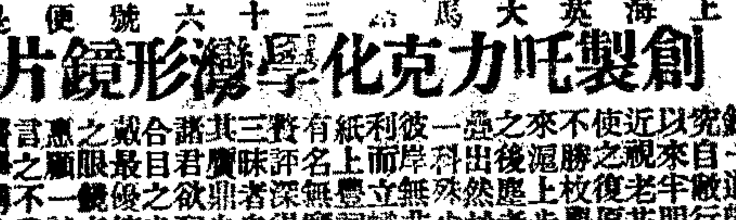

創製吃力克化學濛形鏡片

上海英大馬路三十六號便是

鏡業一道華人於眼究者一者華人於眼以自來遵者研究近來不特牛步眼鏡使之視之實光學不來之有關原形疊一勝老多陳光彼出後復光華利後之歡一無所有... [illegible]

91

四馬路高長興紹酒棧

洋腸河大蟹上市

本棧特派專友洋腸河辦大蟹現已到申兼備遠大號花彫真真異香味現時值秋令將頂上之奇

名蟹以佐極陳之佳酒務望惠顧諸君速蒞臨嘗試庶知言之不謬也

29666

阿拉廷汽燈

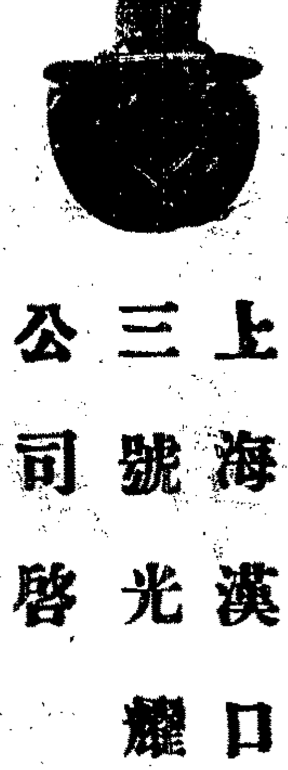

此燈光力甚足白耀無比而價又極廉故凡購燈者皆主購用此燈誠以阿拉廷汽燈內外通明且平安無虞也欲知詳情或估計裝費者請與本公司接洽為祕

上海漢口路十三號光耀有限公司啓 電話三四一二

天氣漸寒

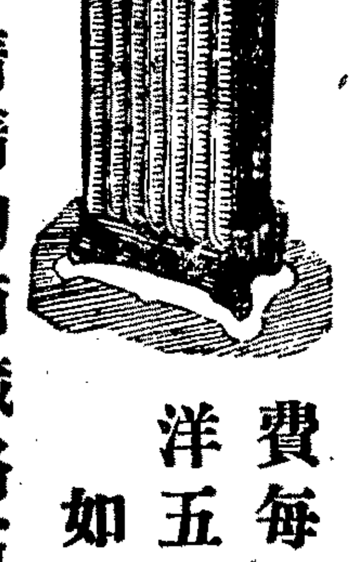

凡欲裝設煤氣火爐及氣傳熱器者請早日來訂可以聽便自行選擇 租費每月洋五角 如欲知詳情請詢西藏路五號自來火公司工程間或南京路念九號樣子間可也

化驗礦產 查勘礦山 計畫開礦 購買礦砂

上海廣東路九號 三菱公司啓

羊城廣恒水火保險公司聘就經理廣告

啓者本公司在香港政府註冊開辦有年去年特分設來滬在英界江西路第五十一號門牌歸福安公司代理其辦事之公正賠償之迅速及保費之相宜向為各界所洞悉無待贅言今為推廣營業起見特聘邵君聘臣為本公司經理火險事宜如蒙賜顧請臨本公司接洽可也此佈 羊城廣恒保險公司滬局經理邵聘臣謹啓

6939乙

上洋蔡和堂虔修景岳首補大全鹿丸

十日天[illegible]

本號向設南市吉祥弄口原牌存心堂有年特遷至新北門外民國路[illegible]

注意 漢口葉開泰廣告

本店[illegible]常向保和[illegible]公正友人經理本主人均不干涉以一年[illegible]人丁日盛家用有賴倘有子弟假托本店牌號向外[illegible]向本人理論與本店無涉及其伯叔兄弟[illegible]

緊要告白

啓者[illegible]之股份[illegible]興記二字[illegible]再我廣和興記之東家除去徐[illegible]

裕昌煤號遷移廣告

敝號於四月間遷至北蘇州路十八號今因房屋不敷特於陰曆八月十七日遷至鐵大橋東首北蘇州路三十四號門牌營業如承惠顧請移玉至新址接洽特此廣告 72415

聲明榮館倒閉

平望街招商榮館店主任慶海已於陰曆八月十七日捲逃遠遁虧空各貨欵總共二萬一千之譜現在衆欠戶集議將店召盤以資料理 26541

農商部註冊 中國精益眼鏡公司

總公司上海南京路泥城橋東首

中國首創自製最新發明吃力克鏡片

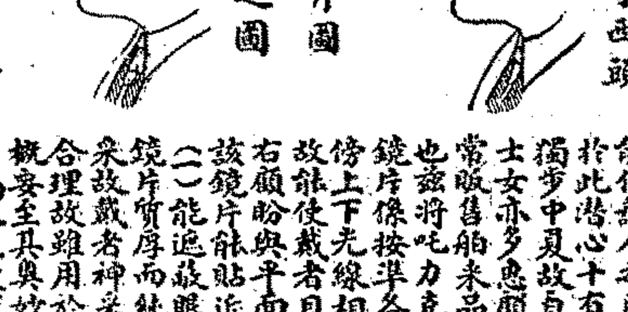

吃力克鏡片確從光學及生理學研究而出最能保護人之目光故在泰西銷場極廣本公司於此潛心十有餘年所製鏡片始能凌駕歐西獨步中夏故自出品以來不特本國歡迎西方士女亦多惠顧此可見本公司實事求是與尋常販售舶來品而專恃大言欺人者絕然不同也茲將吃力克最大功用略舉於左(一)該鏡片係按準各人目光用機器磨成凸凹形四傍上下光線相同其功用恰與天生睛球無異故能使戴者目光四澈不勞俯仰轉側自可左右顧盼與平面鏡之祇能平視者迥別(二)該鏡片能貼近眼匡而與眼毛並不觸碰(三)能遮蔽眼目使塵氛不易侵入(四)該鏡片質厚而純遠望之究如水晶雨滴精瑩煥采故戴者神采為增百倍(五)以上略舉合理故雖用於日光中亦不眩暈概要至具奧妙則惟戴者能詳言之本公司因目為人生最寶貴之物故悉心研究親手製造海內宏達當能鑒之再外間近有以現成四片混充本公司吃力克鏡者尚祈留意

精華眼鏡公司

驗配眼鏡

人之兩目如視線不足最為痛苦故近年青年學子閱書之多亦易生眼疾以致近視本公司保護目力增進目光特製吃力克眼鏡

精緻新奇 驗準 配成中西 各公司 吃力克本界 鏡片 眼鏡 銀架 價廉物美 金

本公司鏡架則色精選機備有驗光室專聘光學家按照目力之所及配成之無絲毫錯誤外埠來函配眼鏡者亦可照辦

敝公司延聘西醫眼科專家孫介謙君凡有患目疾者可隨時診治

地址 上海英大馬路拋球場西首新建三層樓洋房內便是 電話二一四二 745

普明眼科醫院

包治 十年老目眼疾一切明目 不收醫金 ... 寓上海跑馬廳二馬路口 院長傅文山啓 6726

咳嗽茶葉 (感謝化痰立止)

鄙氏患咳嗽多年每逢秋冬氣急喘吁痛苦萬狀小兒亦患此病後服勞氏咳嗽茶葉一盒見效十二天後痊癒特登報鳴謝 朱方氏

真正活蔭陳木書坊出售

茲有真正頂上活蔭陳木專花板料其料尤佳均為香杉壽木以及各色花板…該公司西首新開設存放處上海南京路世界…賜顧者請至洪熙所接洽可也 7183

老太古公司

倫敦嵩格西火險公司 柯里仁火險公司 ... 嘍定火險公司 ... 勞司勞經理其火險公司

家定火險公司

啓者本行經理五洲保險公司以上各屋房棧貨物保險費各項均可代保本行並設有分經理處在蘇州 杭州 天津 牛莊 沙市 宜昌 九江 漢口 鎮江 蕪湖 寧波 烟台 等處如欲保險請臨接洽可也特此佈聞

彙司公司

男色帽

新到上等時式花呢小帽 最合中國紳商之用 以及新式呢帽

現錢一概九五扣

彙司公司 南京路 江西路

揚州王嶠崧

男女走失財物命算不帶 … 出身生死流年病明 … 館設大馬路東首四馬路進門對面 … 圓光 終身五元 甲2044

滬寧鐵路開車時刻表

由上海開至南京

上海	南翔	安亭	崑山	蘇州	無錫	常州	鎮江	南京	江邊
[illegible]	[illegible]	上午十一點十五分通常客車；下午四點廿五分通常客車	[illegible]	[illegible]	[illegible]	[illegible]	[illegible]	[illegible]	上午十一點五分(夜快車到)

由南京開至上海

南京	鎮江	常州	無錫	蘇州	崑山	安亭	南翔	上海
[illegible]	[illegible]	[illegible]	[illegible]	[illegible]	[illegible]	上午十一點廿四分三四等車；下午五點廿五分三四等車	[illegible]	[illegible]

津浦鐵路開車時刻表

由天津開至浦口

天津總站	西站	滄州	德州	濟南	泰安	兗州	臨城	徐州	宿縣	固鎮	蚌埠	明光	滁州	浦鎮	浦口
[illegible]	[illegible]	[illegible]	[illegible]	[illegible]	[illegible]	[illegible]	[illegible]	[illegible]	[illegible]	[illegible]	[illegible]	[illegible]	[illegible]	[illegible]	[illegible]

由浦口開至天津

浦口	浦鎮	滁州	明光	蚌埠	固鎮	宿縣	徐州	臨城	兗州	泰安	濟南	德州	滄州	西站	天津總站
[illegible]	[illegible]	[illegible]	[illegible]	[illegible]	[illegible]	[illegible]	[illegible]	[illegible]	[illegible]	[illegible]	[illegible]	[illegible]	[illegible]	[illegible]	[illegible]

民國四年五月重訂

滬杭甬鐵路開車時刻表

由上海南站開至閘口

上海	新龍華	松江	楓涇	嘉善	嘉興	硤石	長安	杭州	閘口
[illegible]	[illegible]	[illegible]	[illegible]	[illegible]	[illegible]	[illegible]	[illegible]	[illegible]	[illegible]

由閘口開至上海

閘口	杭州	長安	硤石	嘉興	嘉善	楓涇	松江	新龍華	上海
[illegible]	[illegible]	[illegible]	[illegible]	[illegible]	[illegible]	[illegible]	[illegible]	[illegible]	[illegible]

滬杭甬鐵路甬曹綫行車時刻表

由寧波開至曹娥江邊

寧波	莊橋	洪塘	慈谿	車厩	丈亭	余姚	馬渚	五夫	驛亭	百官	曹娥江邊
上午八點；下午一點	[illegible]	[illegible]	[illegible]	[illegible]	[illegible]	[illegible]	[illegible]	[illegible]	[illegible]	[illegible]	[illegible]

自曹娥江邊開至寧波

曹娥江邊	百官	驛亭	五夫	馬渚	余姚	丈亭	車厩	慈谿	洪塘	莊橋	寧波
上午八點；下午十二點	[illegible]	[illegible]	[illegible]	[illegible]	[illegible]	[illegible]	[illegible]	[illegible]	[illegible]	[illegible]	[illegible]